



## RESOLUCIÓN VRA N°111/2016

### COMPLEMENTA LAS RESOLUCIONES DE LOS PLANES DE ESTUDIOS DE PREGRADO QUE SERÁN MODIFICADOS, EN CUANTO A LOS NUEVOS CURSOS DE SERVICIO OFRECIDOS POR LA FACULTAD DE MATEMÁTICAS

#### VISTO:

- 1° La solicitud presentada por el Decano de la Facultad de Matemáticas, en el contexto del Plan de mejoramiento transversal de la docencia y el aprendizaje de la Matemática (Proyecto FIAC PUC1302), que mejora y estandariza la docencia de servicio de los cursos de la línea de Cálculo;
- 2° La opinión favorable del Director Académico de Docencia de la Vicerrectoría Académica;
- 3° Las atribuciones que me confiere el artículo 12° letra a) del Reglamento de los Organismos de la Rectoría aprobado por DR 220/2015 de fecha 10 de Agosto de 2015.

#### RESUELVO:

- 1° Aprobar la actualización de las resoluciones de los planes de estudios de pregrado que serán modificados, en cuanto a los nuevos cursos de servicio ofrecidos por la Facultad de Matemáticas en lo siguiente:

- a) Que los tres cursos que se indican a continuación reemplacen los cursos mínimos incluidos en cada plan de estudios según corresponda;

SIGLA	NOMBRE DEL CURSO	CRÉDITOS
MAT1000	PRECÁLCULO	10
MAT1100	CÁLCULO I	10
MAT1220	CÁLCULO II	10

- b) Que el reemplazo y equivalencias de dichos cursos será de la siguiente manera:

SIGLA	NOMBRE DEL CURSO	CRÉDITOS
MAT1000	PRECÁLCULO	10
Reemplaza y es equivalente a:		
MAT1289	ÁLGEBRA	10
MAT1492	ÁLGEBRA E INTRODUCCIÓN AL CÁLCULO	10
MAT1012	ÁLGEBRA	10
MAT1600	INTRODUCCIÓN AL CÁLCULO	10
MAT110E	ÁLGEBRA	10
MAT1004	MATEMÁTICAS FINITAS	10

SIGLA	NOMBRE DEL CURSO	CRÉDITOS
MAT1100	CÁLCULO I	10
Reemplaza y es equivalente a:		
MAT1199	CÁLCULO	10
MAT1020	CÁLCULO	10
MAT1506	CÁLCULO I	10

SIGLA	NOMBRE DEL CURSO	CRÉDITOS
MAT1220	CÁLCULO II	10
Reemplaza y es equivalente a:		
MAT1516	CÁLCULO II	10
MAT1519	CÁLCULO II	10



- c) Que se eliminen los siguientes cursos mínimos que fueron reemplazados en la letra anterior en cada plan de estudios según corresponda;

SIGLA	NOMBRE DEL CURSO	CRÉDITOS
MAT1289	ÁLGEBRA	10
MAT1492	ÁLGEBRA E INTRODUCCIÓN AL CÁLCULO	10
MAT1012	ÁLGEBRA	10
MAT1600	INTRODUCCIÓN AL CÁLCULO	10
MAT110E	ÁLGEBRA	10
MAT1004	MATEMÁTICAS FINITAS	10
MAT1199	CÁLCULO	10
MAT1020	CÁLCULO	10
MAT1506	CÁLCULO I	10
MAT1516	CÁLCULO II	10
MAT1519	CÁLCULO II	10

- 2° La presente Resolución complementará los planes de estudios aprobados por las resoluciones que se indican a continuación:

Plan de estudios	Resolución VRA
College – Licenciatura en Ciencias Naturales y Matemática	N°160/2013
College - Licenciatura en Ciencias Sociales	N°159/2013
Agronomía	N°089/2014
Ingeniería Forestal	N°089/2014
Arquitectura	N°078/2014
Biología Marina	N°048/2012
Bioquímica	N°046/2012
Biología	N°047/2012
<u>Sociología</u>	<u>N°061/2014</u>
Ciencia Política	N°084/2014
Geografía	N°108/2016
Química	N°195/2009
Química y Farmacia	N°187/2014
Construcción Civil	N°057/2016
Pedagogía en Educación Media en Ciencias Naturales y Biología	N°215/2012
Pedagogía en Educación Media en Química	N°218/2012

- 3° La Resoluciones indicadas en el resuelvo 2° permanecerán vigentes en todos los vistos y resueltos de las mismas, con excepción de los cambios señalados en el resuelvo 1° de la presente Resolución. Para especificación de lo indicado, se actualizan las secuencias curriculares de cada plan de estudios, las cuales se incluyen como anexo a esta Resolución.

- 4° La presente Resolución rige para los cursos dictados desde el primer período académico del año 2017 en adelante.

Comuníquese, publíquese y archívese.  
Santiago, 1° de diciembre de 2016

JUAN LARRAÍN CORREA  
Vicerrector Académico

RESOLUCIÓN VRA N°111/2016 COMPLEMENTA RESOLUCIÓN VRA N°061/2014  
 LICENCIATURA EN SOCIOLOGÍA Y TÍTULO PROFESIONAL DE SOCIÓLOGO  
 SECUENCIA CURRICULAR

SEMESTRE	SIGLA	NOMBRE DEL CURSO	CR.	
1°	SOL101B	FUNDAMENTOS ANTROPOLÓGICOS DE LA VIDA SOCIAL (*)	10	
	SOL102S	FORMACIÓN Y DESARROLLO DE LA SOCIEDAD MODERNA (**)	10	
	MAT1000	PRECÁLCULO (*)	10	
	EAE105A	INTRODUCCIÓN A LA ECONOMÍA (*)	10	
	SOL107	ÉTICA SOCIAL (****)	10	
	VRA100C	EXAMEN DE COMUNICACIÓN ESCRITA	0	
	VRA2000	ENGLISH TEST ALTE 2	0	50
2°	SOL109	FORMACIÓN Y DESARROLLO DE LA CULTURA MODERNA (**)	10	
	MAT1100	CÁLCULO I (*)	10	
	EAE110S	INTRODUCCIÓN A LA MICROECONOMÍA (*)	10	
	SOL100	PARADIGMAS SOCIOLÓGICOS (**)	10	
TTF	FORMACIÓN TEOLÓGICA(***)	10	50	
3°	SOL192	TEORÍA ANTROPOLÓGICA	10	
	SOL113	FORMACIÓN Y DESARROLLO DE LA SOCIEDAD LATINOAMERICANA (**)	10	
	EAE120S	INTRODUCCIÓN A LA MACROECONOMÍA (*)	10	
	SOL126S	METODOLOGÍA DE LA INVESTIGACIÓN SOCIAL (**)	10	
	OPT	ELECTIVO EN OTRA ÁREA	10	50
4°	SOL137	INDIVIDUO Y SOCIEDAD	10	
	SOL131	SOCIOLOGÍA DE SISTEMAS (**)	10	
	SOL127	FORMACIÓN Y DESARROLLO DE LA CULTURA LATINOAMERICANA (**)	10	
	OPT	ELECTIVO EN OTRA ÁREA	10	
	OPT	ELECTIVO EN OTRA ÁREA	10	50
5°	SOL106	ANÁLISIS DE DATOS I	10	
	SOL130	SOCIOLOGÍA DE LA RACIONALIZACIÓN (**)	10	
	SOL133	TÉCNICAS DE INVESTIGACIÓN CUALITATIVAS	10	
	OPR	OPTATIVO DE PROFUNDIZACIÓN	10	
	OPT	ELECTIVO EN OTRA ÁREA	10	50
6°	SOL132S	SOCIOLÓGIA DEL MUNDO DE LA VIDA(**)	10	
	SOL114	ANÁLISIS DE DATOS II	10	
	OPR	OPTATIVO DE PROFUNDIZACIÓN	10	
	OPT	ELECTIVO EN OTRA ÁREA	10	
	OPT	ELECTIVO EN OTRA ÁREA	10	50
7°	SOL208	MÉTODOS DE INVESTIGACIÓN A TRAVÉS DE ENCUESTAS	10	
	SOL190	EVALUACIÓN DE PROYECTOS SOCIALES	10	
	OPR	CURSO OPTATIVO DE PROFUNDIZACION (Sigla SOL <u>XXX</u> S)	10	
	OPR	CURSO OPTATIVO DE PROFUNDIZACION (Sigla SOL <u>XXX</u> S)	10	
	OPR	CURSO OPTATIVO DE PROFUNDIZACION (Sigla SOL <u>XXX</u> S)	10	50
8°	SOL209	ANÁLISIS DE DATOS III	10	
	SOL155S	POLÍTICAS PÚBLICAS	10	
	OPR	CURSO OPTATIVO DE PROFUNDIZACION (Sigla SOL <u>XXX</u> S)	10	
	OPR	CURSO OPTATIVO DE PROFUNDIZACION (Sigla SOL <u>XXX</u> S)	10	
	OPR	CURSO OPTATIVO DE PROFUNDIZACION (Sigla SOL <u>XXX</u> S)	10	50

TOTAL LICENCIATURA EN SOCIOLOGÍA

400

SEMESTRE	SIGLA	NOMBRE DEL CURSO	CR.	
9°	SOL200S	TALLER DE TITULACIÓN I	30	
	OPR	OPTATIVO DE PROFUNDIZACIÓN	10	
	OPR	OPTATIVO DE PROFUNDIZACIÓN	10	50
10°	SOL204S	TALLER DE TITULACIÓN II	30	
	OPR	OPTATIVO DE PROFUNDIZACIÓN	10	
	OPR	OPTATIVO DE PROFUNDIZACIÓN	10	50

TOTAL TÍTULO PROFESIONAL SOCIÓLOGO

500

**Grado Académico de Bachiller PUC**

<b>Composición curricular:</b>	<b>Créditos</b>
* Cursos de formación básica de la Licenciatura	60
** Cursos propios de la Licenciatura ( 60 cr. de una lista de cursos)	60
*** Curso de Formación Teológica	10
**** Curso de Formación Antropológico-Etico (SOL107: ÉTICA SOCIAL)	10
Cursos Electivos en otras disciplinas	60
<b>TOTAL CRÉDITOS</b>	<b>200</b>

**Licenciatura en Sociología y Título Profesional de Sociólogo**

<b>Composición curricular:</b>	<b>Créditos</b>
Mínimos (Incluye curso Antropológico-Ético SOL107: ÉTICA SOCIAL)	250
Optativos:	
- Profundización	20
- Profundización (Cursos en Areas de la Sociología, siglas SOLXXX_S)	60
- Formación Teológica	10
- Electivos en otras disciplinas	60
- EXAMEN DE COMUNICACIÓN ESCRITA (VRA100C)	<b>APROBADO</b>
- ENGLISH TEST ALTE 2 (VRA2000)	<b>APROBADO</b>
<b>TOTAL LICENCIATURA EN SOCIOLOGÍA</b>	<b>400</b>
Mínimos	60
Optativo de Profundización	40
<b>TOTAL TÍTULO PROFESIONAL DE SOCIÓLOGO</b>	<b>500</b>



PONTIFICIA  
UNIVERSIDAD  
CATÓLICA  
DE CHILE

## RESOLUCIÓN N°061/2014

### **MODIFICA PLAN DE ESTUDIO CONDUCENTE AL GRADO ACADÉMICO DE LICENCIADO EN SOCIOLOGÍA Y AL TÍTULO PROFESIONAL DE SOCIOLOGO**

---

#### VISTO:

- 1° La Resolución de Vicerrectoría Académica N°196/2009 que modificó el plan de estudio conducente al grado académico de Licenciado en Sociología y al título profesional de Sociólogo;
- 2° Los Decretos de Rectoría N°181/2001 y N°160/2002 que promulgaron los acuerdos del H. Consejo Superior de la Pontificia Universidad Católica de Chile, que aprobaron las directrices del nuevo Plan de Formación General y la incorporación de los cursos deportivos, respectivamente;
- 3° La Resolución VRA N°16/2008 que incorporó al Plan de Formación General los cursos de inglés (RII) y cursos de apoyo al rendimiento académico (CARA);
- 4° La solicitud de modificación presentada por la Facultad de Ciencias Sociales y el Instituto de Sociología;
- 5° La opinión favorable de la Dirección Académica de Docencia de la Vicerrectoría Académica;
- 6° Las facultades que me confiere el Reglamento de los Organismos de la Rectoría de la Pontificia Universidad Católica de Chile, aprobado por Decreto de Rectoría N° 102/2011 en su artículo 9°, letra a);

#### RESUELVO:

- 1° Modifíquese el plan de estudio conducente al grado académico de Licenciado en Sociología y al título profesional de Sociólogo en lo siguiente:

- a) Se incorporan los cursos mínimos:

		Cr.
SOL137	INDIVIDUO Y SOCIEDAD	10
SOL208	MÉTODOS DE INVESTIGACIÓN A TRAVÉS DE ENCUESTAS	10
SOL209	ANÁLISIS DE DATOS III	10

- b) Se eliminan los cursos mínimos:

		Cr.
MAT140S	LÓGICA	10
SOL201S	MÉTODOS Y TÉCNICAS DE INVESTIGACIÓN SOCIAL I	10
SOL205S	MÉTODOS Y TÉCNICAS DE INVESTIGACIÓN SOCIAL II	10



PONTIFICIA  
UNIVERSIDAD  
CATÓLICA  
DE CHILE

c) Se modifican los requisitos de los cursos:

	Cr.
SOL106 ANÁLISIS DE DATOS I	10
SOL114 ANÁLISIS DE DATOS II	10
SOL133 TÉCNICAS DE INVESTIGACIÓN CUALITATIVAS	10
SOL190 EVALUACIÓN DE PROYECTOS SOCIALES	10
SOL155S POLÍTICAS PÚBLICAS	10
SOL200S TALLER DE TITULACIÓN I	30
SOL204S TALLER DE TITULACIÓN II	30
OPTATIVO DE PROFUNDIZACIÓN (Sigla SOL XXX S)	10

2º El plan de estudio conducente al grado académico de Licenciado en Sociología y al título profesional de Sociólogo, estará compuesto por un total de 500 créditos, distribuidos de la siguiente manera:

	Cr.
Mínimos (Incluye curso Antropológico-Ético SOL107: ÉTICA SOCIAL)	250
Optativos	
- Profundización	20
- Profundización (En áreas de la Sociología, Siglas SOL-S)	60
- Formación Teológica	10
- Electivos en otras disciplinas (Formación General)	60
- Examen de Comunicación Escrita (VRA100C)	APROBADO
- English Test ALTE 2 (VRA2000)	APROBADO
<b>TOTAL CRÉDITOS: LICENCIATURA EN SOCIOLOGÍA</b>	<b>400</b>
Mínimos	60
Optativos de profundización	40
<b>TOTAL TÍTULO PROFESIONAL DE SOCIÓLOGO</b>	<b>500</b>

Las modificaciones al plan de estudio están contenidas en la secuencia de cursos, en el diagrama curricular y en tabla de equivalencia: Anexos [I](#), [II](#) y [III](#) respectivamente.



PONTIFICIA  
UNIVERSIDAD  
CATÓLICA  
DE CHILE

3° Se otorgará también el grado académico de Bachiller UC (200 cr.), a quienes hayan aprobado los siguientes cursos:

a) Formación básica de la licenciatura respectiva (60 cr.):

	Cr.
EAE105A INTRODUCCIÓN A LA ECONOMÍA	10
EAE110S INTRODUCCIÓN A LA MICROECONOMÍA	10
EAE120S INTRODUCCIÓN A LA MACROECONOMÍA	10
MAT 1012 ÁLGEBRA	10
MAT 1020 CÁLCULO	10
SOL101B FUNDAMENTOS ANTROPOLÓGICOS DE LA VIDA SOCIAL	10

b) Otros cursos propios de la licenciatura respectiva (hasta 60 cr. entre los siguientes):

	Cr.
SOL100 PARADIGMAS SOCIOLÓGICOS	10
SOL109 FORMACIÓN Y DESARROLLO DE LA CULTURA MODERNA	10
SOL113 FORMACIÓN Y DESARROLLO DE LA SOCIEDAD LATINOAMERICANA	10
SOL127 FORMACIÓN Y DESARROLLO DE LA CULTURA LATINOAMERICANA	10
SOL130 SOCIOLOGÍA DE LA RACIONALIZACIÓN	10
SOL131 SOCIOLOGÍA DE SISTEMAS	10
SOL192 TEORIA ANTROPOLOGICA	10
SOL102S FORMACIÓN Y DESARROLLO DE LA SOCIEDAD MODERNA	10
SOL126S METODOLOGÍA DE LA INVESTIGACIÓN SOCIAL	10
SOL132S SOCIOLOGÍA DEL MUNDO DE LA VIDA	10

c) Cursos electivos en disciplinas diferentes a las del currículo propio (60cr.). Los alumnos podrán aprobar cursos de otras disciplinas cuyo contenido no tenga equivalencia, ni sean homologables con asignaturas del plan de estudio de Sociología. Además, podrán aprobar cursos deportivos teórico-prácticos de 10 créditos.

En principio, quedan excluidas para este propósito las asignaturas de las disciplinas de Administración, Economía, Estadística y Matemáticas.

Será considerada válida la suma de 10 créditos, según alguna de las siguientes combinaciones de los siguientes cursos de 5 créditos:

- 2 CURSOS DE PRÁCTICA DEPORTIVA (DPT) o
- 2 CURSOS DE INGLES (RII) o
- 2 CURSOS CAR o
- 2 CURSOS OFG (Creados con anterioridad al 2001) o
- 1 CURSO DE PRÁCTICA DEPORTIVA (DPT) + 1 CURSO DE INGLES (RII) o
- 1 CURSO DE PRÁCTICA DEPORTIVA (DPT) + 1 CURSO CAR o



PONTIFICIA  
UNIVERSIDAD  
CATÓLICA  
DE CHILE

- 1 CURSO DE PRÁCTICA DEPORTIVA (DPT) + 1 CURSO OFG (Creado con anterioridad al 2001) o
  - 1 CURSO DE INGLÉS (RII) + 1 CURSO CAR o
  - 1 CURSO DE INGLÉS (RII) + 1 CURSO OFG (Creados con anterioridad al 2001) o
  - 1 CURSO CAR + 1 CURSO OFG (Creados con anterioridad al 2001)
- d) Formación Teológica (10 cr.), de una nómina que apruebe la Facultad de Teología.
- e) Formación Ética-Antropológica (10 cr.): Aprobar el curso SOL107: ÉTICA SOCIAL.
- 4° Para promover el desarrollo de las habilidades comunicativas en español, se han definido los siguientes cursos:

	Cr.
SOL113 FORMACIÓN Y DESARROLLO DE LA SOCIEDAD LATINOAMERICANA	10
SOL127 FORMACIÓN Y DESARROLLO DE LA CULTURA LATINOAMERICANA	10

- 5° Como requisitos de obtención de los grados académicos, requisitos de egreso y titulación se aprueba lo siguiente:

- a) Obtención de grado académico de Bachiller PUC

Aprobar un total de 200 créditos incluyendo todos los cursos mencionados en el resuelvo N°3° de la presente Resolución.

- b) Obtención de grado académico de Licenciado en Sociología

Aprobar un total de 400 cr. que incluye todos los cursos del plan de estudio de la fase de Licenciatura, según se indica en el [Anexo I](#) y aprobar un examen de grado según consta en la reglamentación del Instituto de Sociología pertinente a estos efectos (la aprobación de este examen no es requisito para proseguir los estudios del tramo profesional de la carrera, ni para admisiones anteriores a 1995).

Además, el alumno deberá acreditar habilidades comunicativas en español (VRA100C) e inglés, a nivel ALTE 2 (VRA2000), de acuerdo a la normativa que para estos efectos dicte la Vicerrectoría Académica.





PONTIFICIA  
UNIVERSIDAD  
CATÓLICA  
DE CHILE

c) Egreso y obtención del título profesional

Para el egreso y obtención del título profesional de Sociólogo, el alumno podrá optar por alguna de las dos siguientes modalidades:

Modalidad I

Haber cumplido con los requisitos de obtención del grado académico de Licenciado en Sociología, y aprobar 100 créditos del ciclo profesional, integrado por 60 créditos correspondientes a dos Talleres de Titulación y 40 créditos de cursos Optativos de Profundización.

Modalidad II

Haber cumplido con los requisitos de obtención del grado académico de Licenciado en Sociología; y aprobar los requisitos para la obtención del grado de Magíster en Sociología, otorgado por el Instituto de Sociología.

6° Las modificaciones establecidas rigen a partir de la admisión 2015.

Comuníquese, publíquese y archívese.  
Santiago, 11 de julio de 2014.

MVB/SCI  
EV/SH  
SVL/DVM

**MANUEL J. VILLALÓN B.**  
**Vicerrector Académico (S)**

RESOLUCIÓN VRA N°061/2014  
 LICENCIATURA EN SOCIOLOGÍA Y TÍTULO PROFESIONAL DE SOCIÓLOGO  
 ANEXO I - SECUENCIA CURRICULAR

SEMESTRE	SIGLA	CURSO	CR.	MÓD	REQUISITOS	
1	SOL101B	FUNDAMENTOS ANTROPOLÓGICOS DE LA VIDA SOCIAL (*)	10	2+1		50
	SOL102S	FORMACIÓN Y DESARROLLO DE LA SOCIEDAD MODERNA (**)	10	2+1		
	MAT1012	ÁLGEBRA (*)	10	2+1		
	EAE105A	INTRODUCCIÓN A LA ECONOMÍA (*)	10	2+1		
	SOL107	ÉTICA SOCIAL (****)	10	2+1		
	VRA100C VRA2000	EXAMEN DE COMUNICACIÓN ESCRITA ENGLISH TEST ALTE 2				
2	SOL109	FORMACIÓN Y DESARROLLO DE LA CULTURA MODERNA (**)	10	2+1	MAT1012 EAE105A	50
	MAT1020	CÁLCULO(*)	10	2+1		
	EAE110S	INTRODUCCIÓN A LA MICROECONOMÍA (*)	10	2+1		
	SOL100	PARADIGMAS SOCIOLOGICOS (**)	10	2+1		
	TTF	FORMACIÓN TEOLÓGICA(***)	10			
3	SOL192	TEORÍA ANTROPOLÓGICA	10	2+1	EAE110S	50
	SOL113	FORMACIÓN Y DESARROLLO DE LA SOCIEDAD LATINOAMERICANA (**)	10	2+1		
	EAE120S	INTRODUCCIÓN A LA MACROECONOMÍA (*)	10	2+1		
	SOL126S	METODOLOGÍA DE LA INVESTIGACIÓN SOCIAL (**)	10	2+1		
	OPT	ELECTIVO EN OTRA ÁREA	10			
4	SOL137	INDIVIDUO Y SOCIEDAD	10	2+1	SOL100	50
	SOL131	SOCIOLOGÍA DE SISTEMAS (**)	10	2+1		
	SOL127	FORMACIÓN Y DESARROLLO DE LA CULTURA LATINOAMERICANA (**)	10	2+1		
	OPT	ELECTIVO EN OTRA ÁREA	10			
	OPT	ELECTIVO EN OTRA ÁREA	10			
5	SOL106	ANÁLISIS DE DATOS I	10	2+1	SOL126S SOL100 SOL126S	50
	SOL130	SOCIOLOGÍA DE LA RACIONALIZACIÓN (**)	10	2+1		
	SOL133	TÉCNICAS DE INVESTIGACIÓN CUALITATIVAS	10	2+1		
	OPR	OPTATIVO DE PROFUNDIZACIÓN	10	2+1		
	OPT	ELECTIVO EN OTRA ÁREA	10			
6	SOL132S	SOCIOLOGÍA DEL MUNDO DE LA VIDA(**)	10	2+1	SOL 100 SOL106 y MAT1012	50
	SOL114	ANÁLISIS DE DATOS II	10	2+1		
	OPR	OPTATIVO DE PROFUNDIZACIÓN	10	2+1		
	OPT	ELECTIVO EN OTRA ÁREA	10			
	OPT	ELECTIVO EN OTRA ÁREA	10			
7	SOL208	MÉTODOS DE INVESTIGACIÓN A TRAVÉS DE ENCUESTAS	10	2+1	SOL126S y SOL114 SOL126S SOL126S o EQUIVALENTE SOL126S o EQUIVALENTE SOL126S o EQUIVALENTE	50
	SOL190	EVALUACIÓN DE PROYECTOS SOCIALES	10	2+1		
	OPR	CURSO OPTATIVO DE PROFUNDIZACIÓN (Sigla SOL <u>XXX</u> S)	10	2+1		
	OPR	CURSO OPTATIVO DE PROFUNDIZACIÓN (Sigla SOL <u>XXX</u> S)	10	2+1		
	OPR	CURSO OPTATIVO DE PROFUNDIZACIÓN (Sigla SOL <u>XXX</u> S)	10	2+1		
8	SOL209	ANÁLISIS DE DATOS III	10	2+1	SOL114 y MAT1020 SOL126S SOL126S o EQUIVALENTE SOL126S o EQUIVALENTE SOL126S o EQUIVALENTE	50
	SOL155S	POLÍTICAS PÚBLICAS	10	2+1		
	OPR	CURSO OPTATIVO DE PROFUNDIZACIÓN (Sigla SOL <u>XXX</u> S)	10	2+1		
	OPR	CURSO OPTATIVO DE PROFUNDIZACIÓN (Sigla SOL <u>XXX</u> S)	10	2+1		
	OPR	CURSO OPTATIVO DE PROFUNDIZACIÓN (Sigla SOL <u>XXX</u> S)	10	2+1		

TOTAL LICENCIATURA EN SOCIOLOGÍA

400

SEMESTRE	SIGLA	CURSO	CR.	MÓD	REQUISITOS	
9	SOL200S	TALLER DE TITULACIÓN I	30	2+1	AUTORIZACIÓN UA	50
	OPR	OPTATIVO DE PROFUNDIZACIÓN	10	2+1		
	OPR	OPTATIVO DE PROFUNDIZACIÓN	10	2+1		
10	SOL204S	TALLER DE TITULACIÓN II	30	2+1	AUTORIZACIÓN UA	50
	OPR	OPTATIVO DE PROFUNDIZACIÓN	10	2+1		
	OPR	OPTATIVO DE PROFUNDIZACIÓN	10	2+1		

TOTAL TÍTULO PROFESIONAL SOCIÓLOGO

500

RESOLUCIÓN VRA N°061/2014  
 LICENCIATURA EN SOCIOLOGÍA Y TÍTULO PROFESIONAL DE SOCIÓLOGO  
 ANEXO I - SECUENCIA CURRICULAR

Grado Académico de Bachiller PUC

Composición curricular:	Créditos
* Cursos de formación básica de la Licenciatura	60
** Cursos propios de la Licenciatura ( 60 cr. de una lista de cursos)	60
*** Curso de Formación Teológica	10
**** Curso de Formación Antropológico-Etico (SOL107: ÉTICA SOCIAL)	10
Cursos Electivos en otras disciplinas	60
<b>TOTAL CRÉDITOS</b>	<b>200</b>

Licenciatura en Sociología y Título Profesional de Sociólogo

Composición curricular:	Créditos
Mínimos (Incluye curso Antropológico-Ético SOL107: ÉTICA SOCIAL)	250
Optativos:	
- Profundización	20
- Profundización (Cursos en Áreas de la Sociología, siglas SOL <u>XXX,S</u> )	60
- Formación Teológica	10
- Electivos en otras disciplinas	60
- EXAMEN DE COMUNICACIÓN ESCRITA (VRA100C)	APROBADO
- ENGLISH TEST ALTE 2 (VRA2000)	<u>APROBADO</u>
<b>TOTAL LICENCIATURA EN SOCIOLOGÍA</b>	<b>400</b>
Mínimos	60
Optativo de Profundización	40
<b>TOTAL TÍTULO PROFESIONAL DE SOCIÓLOGO</b>	<b>500</b>

DIAGRAMA CURRICULAR

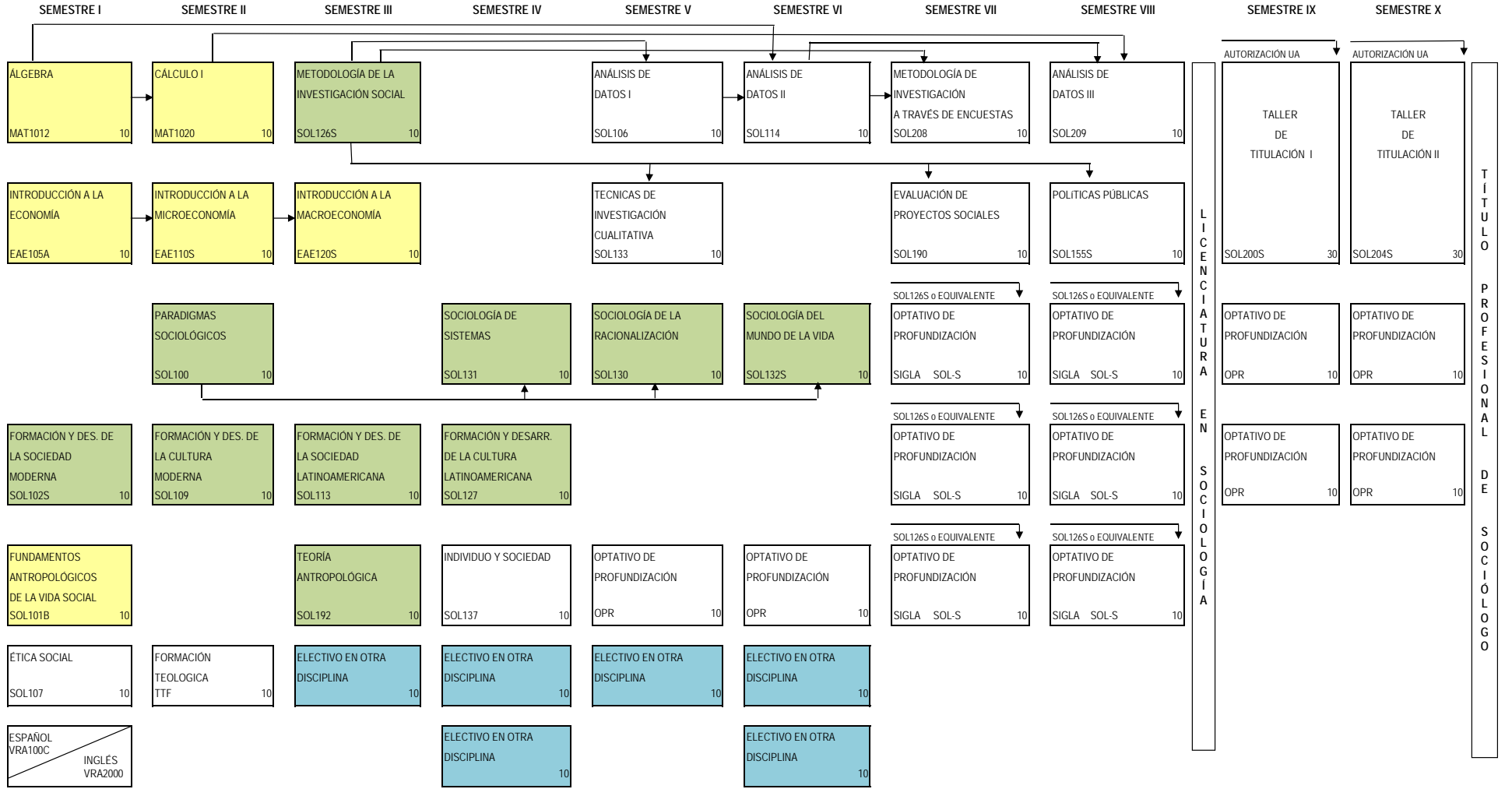

MINIMOS	40		40		40		30		30		20		20		20	240		30		30	300
OPTATIVOS									10		10		30		30	80		20		20	120
ELECTIVOS			10		20		10		20							60					60
TEOLÓGICO			10													10					10
ANT-ETICO	10															10					10
TOTAL	50		50		50		50		50		50		50		50	400		50		50	500

Grado Académico de Bachiller PUC:

- Cursos de formación básica-fundante de la Licenciatura
- Cursos propios de la Licenciatura
- Cursos electivos de Formación General

**RESOLUCIÓN VRA N°061/2014**  
**LICENCIATURA EN SOCIOLOGÍA**  
**TÍTULO PROFESIONAL DE SOCIOLOGO**  
**ANEXO III - TABLA DE EQUIVALENCIA**

RESOLUCIÓN N°061/2014			RESOLUCIÓN N°196/2009		
EAE105A	INTRODUCCIÓN A LA ECONOMÍA	10	EAE105A	INTRODUCCIÓN A LA ECONOMÍA	10
EAE110S	INTRODUCCIÓN A LA MICROECONOMÍA	10	EAE110S	INTRODUCCIÓN A LA MICROECONOMÍA	10
EAE120S	INTRODUCCIÓN A LA MACROECONOMÍA	10	EAE120S	INTRODUCCIÓN A LA MACROECONOMÍA	10
MAT1012	ÁLGEBRA	10	MAT1012	ÁLGEBRA	10
MAT1020	CÁLCULO	10	MAT1020	CÁLCULO	10
SOL100	PARADIGMAS SOCIOLÓGICOS	10	SOL100	PARADIGMAS SOCIOLÓGICOS	10
SOL101B	FUNDAMENTOS ANTROPOLÓGICOS DE LA VIDA SOCIAL	10	SOL101B	FUNDAMENTOS ANTROPOLÓGICOS DE LA VIDA SOCIAL	10
SOL102S	FORMACIÓN Y DESARROLLO SOCIEDAD MODERNA	10	SOL102S	FORMACIÓN Y DESARROLLO SOCIEDAD MODERNA	10
SOL106	ANÁLISIS DE DATOS I	10	SOL106	ANÁLISIS DE DATOS I	10
SOL107	ÉTICA SOCIAL	10	SOL107	ÉTICA SOCIAL	10
SOL109	FORMACIÓN Y DESARROLLO DE LA CULTURA MODERNA	10	SOL109	FORMACIÓN Y DESARROLLO DE LA CULTURA MODERNA	10
SOL113	FORMACIÓN Y DESARROLLO DE LA SOCIEDAD LATINOAMERICANA	10	SOL113	FORMACIÓN Y DESARROLLO DE LA SOCIEDAD LATINOAMERICANA	10
SOL114	ANÁLISIS DE DATOS II	10	SOL114	ANÁLISIS DE DATOS II	10
SOL126S	METODOLOGÍA DE LA INVESTIGACIÓN SOCIAL	10	SOL126S	METODOLOGÍA DE LA INVESTIGACIÓN SOCIAL	10
SOL127	FORMACIÓN Y DESARROLLO DE LA CULTURA LATINOAMERICANA	10	SOL127	FORMACIÓN Y DESARROLLO DE LA CULTURA LATINOAMERICANA	10
SOL130	SOCIOLOGÍA DE LA RACIONALIZACIÓN	10	SOL130	SOCIOLOGÍA DE LA RACIONALIZACIÓN	10
SOL131	SOCIOLOGÍA DE SISTEMAS	10	SOL131	SOCIOLOGÍA DE SISTEMAS	10
SOL132S	SOCIOLOGIA DEL MUNDO DE LA VIDA	10	SOL132S	SOCIOLOGIA DEL MUNDO DE LA VIDA	10
SOL133	TÉCNICAS DE INVESTIGACIÓN CUALITATIVAS	10	SOL133	TÉCNICAS DE INVESTIGACIÓN CUALITATIVAS	10
SOL155S	POLÍTICAS PÚBLICAS	10	SOL155S	POLÍTICAS PÚBLICAS	10
SOL190	EVALUACIÓN DE PROYECTOS SOCIALES	10	SOL190	EVALUACIÓN DE PROYECTOS SOCIALES	10
SOL192	TEORIA ANTROPOLÓGICA	10	SOL192	TEORIA ANTROPOLÓGICA	10
SOL200S	TALLER DE TITULACIÓN I	30	SOL200S	TALLER DE TITULACIÓN I	30
SOL204S	TALLER DE TITULACIÓN II	30	SOL204S	TALLER DE TITULACIÓN II	30
SOL137	INDIVIDUO Y SOCIEDAD SIN EQUIVALENTE	10		SIN EQUIVALENTE	
SOL209	ANÁLISIS DE DATOS III	10	MAT140S	LÓGICA	10
SOL208	MÉTODOS DE INVESTIGACIÓN A TRAVÉS DE ENCUESTAS	10	SOL201S	MÉTODOS Y TÉCNICAS DE INVESTIGACIÓN SOCIAL I	10
SOL115S	Un curso OPR: Sociología de las Organizaciones	60	SOL205S	MÉTODOS Y TÉCNICAS DE INVESTIGACIÓN SOCIAL II	10
SOL116-S	Un curso OPR: Sociología Económica		SOL115S	Un curso OPR: Sociología de las Organizaciones	60
SOL119-S	Un curso OPR: Sociología Política		SOL116-S	Un curso OPR: Sociología Económica	
SOL191-S	Un curso OPR: Sociología de las Poblaciones		SOL119-S	Un curso OPR: Sociología Política	
SOL135-S	Un curso OPR: Sociología de las Comunicaciones		SOL191-S	Un curso OPR: Sociología de las Poblaciones	
SOL141-S	Un curso OPR: Sociología de la Educación		SOL135-S	Un curso OPR: Sociología de las Comunicaciones	
OPR-S		SOL141-S	Un curso OPR: Sociología de la Educación		
OPR-S		OPR-S			
OPR-S		OPR-S			
OPR-S		OPR-S			
OPR-S		OPR-S			
	OPTATIVO DE PROFUNDIZACIÓN	10		OPTATIVO DE PROFUNDIZACIÓN	10
	OPTATIVO DE PROFUNDIZACIÓN	10		OPTATIVO DE PROFUNDIZACIÓN	10
	OPTATIVO DE PROFUNDIZACIÓN	10		OPTATIVO DE PROFUNDIZACIÓN	10
	OPTATIVO DE PROFUNDIZACIÓN	10		OPTATIVO DE PROFUNDIZACIÓN	10
	OPTATIVO DE PROFUNDIZACIÓN	10		OPTATIVO DE PROFUNDIZACIÓN	10
	OPTATIVO DE PROFUNDIZACIÓN	10		OPTATIVO DE PROFUNDIZACIÓN	10
	FORMACIÓN TEOLÓGICA	10		FORMACIÓN TEOLÓGICA	10
	ELECTIVOS EN DISCIPLINAS DIFERENTES A LA PROPIA	60		ELECTIVOS EN DISCIPLINAS DIFERENTES A LA PROPIA	60
VRA100C	EXAMEN DE COMUNICACIÓN ESCRITA		VRA100C	EXAMEN DE COMUNICACIÓN ESCRITA	
VRA2000	ENGLISH TEST ALTE 2		VRA2000	ENGLISH TEST ALTE 2	
		<b>500</b>			<b>500</b>