



PONTIFICIA
UNIVERSIDAD
CATÓLICA
DE CHILE

RESOLUCIÓN VRA N°010/2015
MODIFICA EL PLAN DE ESTUDIO CONDUCTENTE AL GRADO ACADÉMICO DE
LICENCIADO EN LETRAS CON MENCIÓN EN LINGÜÍSTICA Y LITERATURA INGLESAS

VISTO:

- 1° La Resolución N°201/2012 que aprobó el nuevo plan de estudio conducente al grado académico de Licenciado en Letras con mención en Lingüística y Literatura Inglesas;
- 2° Los Decretos de Rectoría N°181/2001 y N°160/2002 que promulgaron los acuerdos del H. Consejo Superior de la Pontificia Universidad Católica de Chile, que aprobaron las directrices del nuevo Plan de Formación General y la incorporación de los cursos deportivos, respectivamente;
- 3° La Resolución VRA N°16/2008 que incorporó al Plan de Formación General los curso de inglés (RII) y cursos de apoyo al rendimiento académico (CARA);
- 4° El Párrafo 2°, Del Sistema de Créditos, Artículo N°13 del Reglamento del Alumno de Pregrado que, en lo pertinente a la medición anual de trabajo académico del estudiante, establece la equivalencia de 60 créditos del Sistema de Créditos Transferibles, Chile (SCT) = 100 créditos UC;
- 5° Las modificaciones al plan de estudio solicitada por el Decano de la Facultad de Letras;
- 6° La opinión favorable de la Dirección Académica de Docencia de Vicerrectoría Académica;
- 7° Las facultades que me confiere el Reglamento de los Organismos de la Rectoría de la Pontificia Universidad Católica de Chile, aprobado por Decreto de Rectoría N° 102/2011 en su artículo 9°, letra a);

RESUELVO:

- 1° Modifíquese el plan de estudio conducente al grado académico de Licenciado en Letras con mención en Lingüística y Literatura Inglesas en lo siguiente:
 - a) Se modifica el requisito del curso:

LET1367 RESEARCH IN LITERATURE/LINGUITIC	Cr. 10
--	-----------
 - b) Se trasladan los cursos:

LET1351 LITERARY AND LINGUISTIC RESEARCH METHODS	Cr. 10
Desde el Primer Semestre al Segundo Semestre	
LET1072 HIPERMEDIOS EN LA TRANSMISIÓN DEL CONOCIMIENTO	10
Desde el Segundo Semestre al Primer Semestre	



PONTIFICIA
UNIVERSIDAD
CATÓLICA
DE CHILE

c) Se elimina especificación de requisitos de cursos Optativos de Profundización.

2° El plan de estudio conducente al grado académico de Licenciado en Letras con mención en Lingüística y Literatura Inglesas está constituido por 400 créditos (equivalentes a 240 créditos SCT-Chile), de acuerdo a lo siguiente:

	Cr.
Mínimos	280
Optativos de Profundización	40
Curso de Formación Teológica	10
Curso de Formación Antropológico-ético	10
Electivos en otras disciplinas (Formación General)	60
Examen de Comunicación Escrita (VRA100C)	APROBADO
English Test ALTE 2 (VRA2000)	APROBADO
<hr/>	
LICENCIATURA EN LETRAS, CON MENCIÓN EN LINGÜÍSTICA Y LITERATURA INGLESAS	
TOTAL CRÉDITOS UC	400
TOTAL CRÉDITOS SCT-Chile	240

Las modificaciones al plan de estudio están contenidas en la secuencia de cursos, en el diagrama curricular y en tabla de equivalencia: Anexos I, II y III respectivamente.

3° Se otorgará también el grado de Bachiller UC (200 créditos, equivalentes a 120 créditos SCT-Chile), a quienes hayan aprobado los siguientes cursos:

a) Formación básica de la licenciatura respectiva (60 cr.):

	Cr.
IIC1072 HIPERMEDIOS EN LA TRANSMISIÓN DEL CONOCIMIENTO	10
LET1311 ENGLISH LANGUAGE I	10
LET1312 ENGLISH LANGUAGE II	10
LET1321 GENERAL LINGUISTICS	10
LET1341 INTRODUCTION TO LITERARY STUDIES	10
LET1343 LITERARY THEORY I	10

b) Otros cursos propios de la licenciatura respectiva (60 cr.)

	Cr.
LET1315 WORLD LITERATURES	10
LET1325 ENGLISH PHONETICS AND PHONOLOGY I	10
LET1331 APPLIED GRAMMAR I	10
LET1332 APPLIED GRAMMAR II	10
LET1344 LITERARY THEORY II	10
LET1354 CLASSICAL AND MEDIEVAL LITERATURE	10



PONTIFICIA
UNIVERSIDAD
CATÓLICA
DE CHILE

- c) Los alumnos podrán aprobar cursos de otras disciplinas (60 créditos) cuyo contenido no tenga equivalencia, ni sean homologables con asignaturas del plan de estudio de la Licenciatura en Letras con mención en Lingüística y Literatura Inglesas. Además, podrán aprobar cursos deportivos teórico-prácticos de 10 créditos.

También será considerada válida la suma de 10 créditos, según alguna de las siguientes combinaciones de los siguientes cursos de 5 créditos:

- 2 CURSOS DE PRÁCTICA DEPORTIVA (DPT) o
- 2 CURSOS DE INGLÉS (RII) o
- 2 CURSOS CAR o
- 1 CURSO DE PRÁCTICA DEPORTIVA (DPT) + 1 CURSO DE INGLÉS (RII) o
- 1 CURSO DE PRÁCTICA DEPORTIVA (DPT) + 1 CURSO CAR o
- 1 CURSO DE PRÁCTICA DEPORTIVA (DPT) + 1 CURSO OFG (Creado con anterioridad al 2001) o
- 1 CURSO DE INGLÉS (RII) + 1 CURSO CAR o
- 1 CURSO DE INGLÉS (RII) + 1 CURSO OFG (Creados con anterioridad al 2001) o
- 1 CURSO CAR + 1 CURSO OFG (Creados con anterioridad al 2001)

En principio, quedan excluidos como cursos en otras disciplinas, las asignaturas que correspondan a las disciplinas de LITERATURA y LINGÜÍSTICA.

- d) Formación Teológica (10 cr.), de una nómina de cursos de la Facultad de Teología.
- e) Formación Antropológica-ética (10 cr.), de una nómina de cursos de la Facultad de Filosofía.

- 4° Como cursos mínimos del plan de estudio que desarrollan habilidades de comunicación en inglés, se establecen los siguientes:

	Cr.
LET1311 ENGLISH LANGUAGE I	10
LET1312 ENGLISH LANGUAGE II	10

- 5° La Facultad de Letras definirá anualmente los cursos Optativos de Profundización que podrán aprobar los alumnos de Letras para cumplir con las exigencias establecidas en el plan de estudio. El listado de cursos y sus requisitos serán difundidos a los alumnos e informados para seguimiento curricular.



PONTIFICIA
UNIVERSIDAD
CATÓLICA
DE CHILE

6° Como requisitos de egreso y obtención del grado se aprueban lo siguiente:

a) Obtención del grado académico de Bachiller:

Aprobar un total de 200 créditos (equivalentes a 120 créditos SCT-Chile) incluyendo todos los cursos mencionados en el Resuelvo N°3 de esta Resolución.

b) Obtención del egreso de la Licenciatura en Letras con mención en Lingüística y Literatura Inglesas:

Aprobar un total de 400 créditos (equivalentes a 240 créditos SCT-Chile) que incluye todos los cursos del plan de estudio hasta el 8° semestre, según se indica en el anexo I. Además, el alumno deberá acreditar habilidades comunicativas en español (VRA100C) e inglés (VRA2000) de acuerdo a la normativa que para estos efectos dicte la Vicerrectoría Académica.

c) Obtención del grado académico de Licenciado en Letras con mención en Lingüística y Literatura Inglesas:

Cumplir con los requisitos de egreso.

7° El plan de estudio que se aprueba mediante la presente Resolución rige a partir de la admisión 2016. No obstante, podrán incorporarse alumnos de las admisiones anteriores mediante la firma ante la Dirección de Docencia y Asuntos Estudiantiles de la Facultad de Letras de un acuerdo de traslado, conforme a la equivalencia de cursos establecida en el Anexo III.

Comuníquese, publíquese y archívese.
Santiago, 21 de enero de 2015

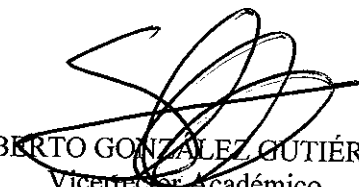
ROBERTO GONZÁLEZ GUTIÉRREZ
Vicerrector Académico

MVB/SCI
RFM
SVL/DVM

RESOLUCION N°010/2015
LICENCIATURA EN LETRAS CON MENCIÓN EN LINGÜÍSTICA Y LITERATURA INGLESAS
ANEXO I - SECUENCIA CURRICULAR

SEMESTRE	SIGLA	NOMBRE	CR	MOD	REQUISITOS	
1	LET1311	ENGLISH LANGUAGE I (*)	10	8		50
	LET1321	GENERAL LINGUISTICS (*)	10	2		
	LET1331	APPLIED GRAMMAR I (***)	10	2		
	LET1341	INTRODUCTION TO LITERARY STUDIES (*)	10	2		
	IIC1072	HIPERMEDIOS EN LA TRANSMISIÓN DEL CONOCIMIENTO (*)	10	2		
	VRA100C	EXAMEN DE COMUNICACIÓN ESCRITA				
VRA2000	ENGLISH TEST ALTE 2					
2	LET1312	ENGLISH LANGUAGE II (*)	10	8	LET1311	50
	LET1332	APPLIED GRAMMAR II (**)	10	2	LET1331	
	LET1351	LITERARY AND LINGUISTIC RESEARCH METHODS	10	2		
	TTF	CURSO TEOLÓGICO (***)	10	2		
		ELECTIVO EN OTRA DISCIPLINA	10	2		
3	LET1313	ENGLISH LANGUAGE III	10	6	LET1312	50
	LET1323	APPLIED LINGUISTICS AND COMMUNICATION	10	3		
	LET1333	SYNCHRONIC GRAMMAR	10	2	LET1332	
	LET1343	LITERARY THEORY I (*)	10	2	LET1311	
		ELECTIVO EN OTRA DISCIPLINA	10	2		
4	LET1314	ENGLISH LANGUAGE IV	10	6	LET1313	50
	LET1334	GRAMMAR AND TEXT	10	2	LET1333	
	LET1344	LITERARY THEORY II (**)	10	2		
	LET1354	CLASSICAL AND MEDIEVAL LITERATURE (**)	10	2	LET1343	
		ELECTIVO EN OTRA DISCIPLINA	10	2		
5	LET1315	WORLD LITERATURES (**)	10	2		50
	LET1325	ENGLISH PHONETICS AND PHONOLOGY I (**)	10	2	LET1314	
	LET1335	DISCOURSE AND PRAGMATICS	10	2	LET1334	
	LET1345	SHAKESPEARE	10	2	LET1313 y LET1343	
		CURSO ANTROPOLÓGICO-ÉTICO (****)	10	2		
6	LET1326	ENGLISH PHONETICS AND PHONOLOGY II	10	2	LET1325	50
	LET1346	DRAMA	10	2	LET1343	
	LET1356	NARRATIVE I	10	2	LET1344	
		OPTATIVO DE PROFUNDIZACIÓN	10	2		
		ELECTIVO EN OTRA DISCIPLINA	10	2		
7	LET1347	SHORT STORY	10	2		50
	LET1357	NARRATIVE II	10	2	LET1344	
	LET1367	RESEARCH IN LITERATURE / LINGUISTICS	10	2	LET1335	
		OPTATIVO DE PROFUNDIZACIÓN	10	2		
		ELECTIVO EN OTRA DISCIPLINA	10	2		
8	LET1318	ENGLISH AND SPANISH CONTRASTS	10	2	LET1334	50
	LET1348	POETRY	10	2	LET1343	
		OPTATIVO DE PROFUNDIZACIÓN	10	2		
		OPTATIVO DE PROFUNDIZACIÓN	10	2		
		ELECTIVO EN OTRA DISCIPLINA	10	2		

LICENCIATURA EN LETRAS CON MENCIÓN EN LINGÜÍSTICA Y LITERATURA INGLESAS

TOTAL CRÉDITOS UC:

400

TOTAL CRÉDITOS SCT-Chile:

240

Estructura Curricular

Grado Académico de Bachiller UC

	Créditos
* Cursos de formación básica de la Licenciatura	60
** Cursos propios de la Licenciatura	60
*** Curso Teológico	10
**** Curso Antropológico-Etico	10
Cursos Electivos en otras disciplinas (Formación General)	60
TOTAL CRÉDITOS	200 UC (120 SCT-Chile)

Licenciatura en Letras, mención Lingüística y Literatura Inglesas

	Créditos
Mínimos	280
Optativo de Profundización	40
Curso de Formación Teológica	10
Curso de Formación Antropológico-Etico	10
Electivos en otras disciplinas (Formación General)	60
Examen de Comunicación Escrita (VRA100C)	
English Test ALTE 2 (VRA2000)	
TOTAL CRÉDITOS	400 UC (240 SCT-Chile)

**RESOLUCIÓN VRA N°010/2015
LICENCIATURA EN LETRAS CON MENCIÓN EN LINGÜÍSTICA Y LITERATURA INGLESAS
ANEXO II - DIAGRAMA CURRICULAR**

I II III IV V VI VII VIII

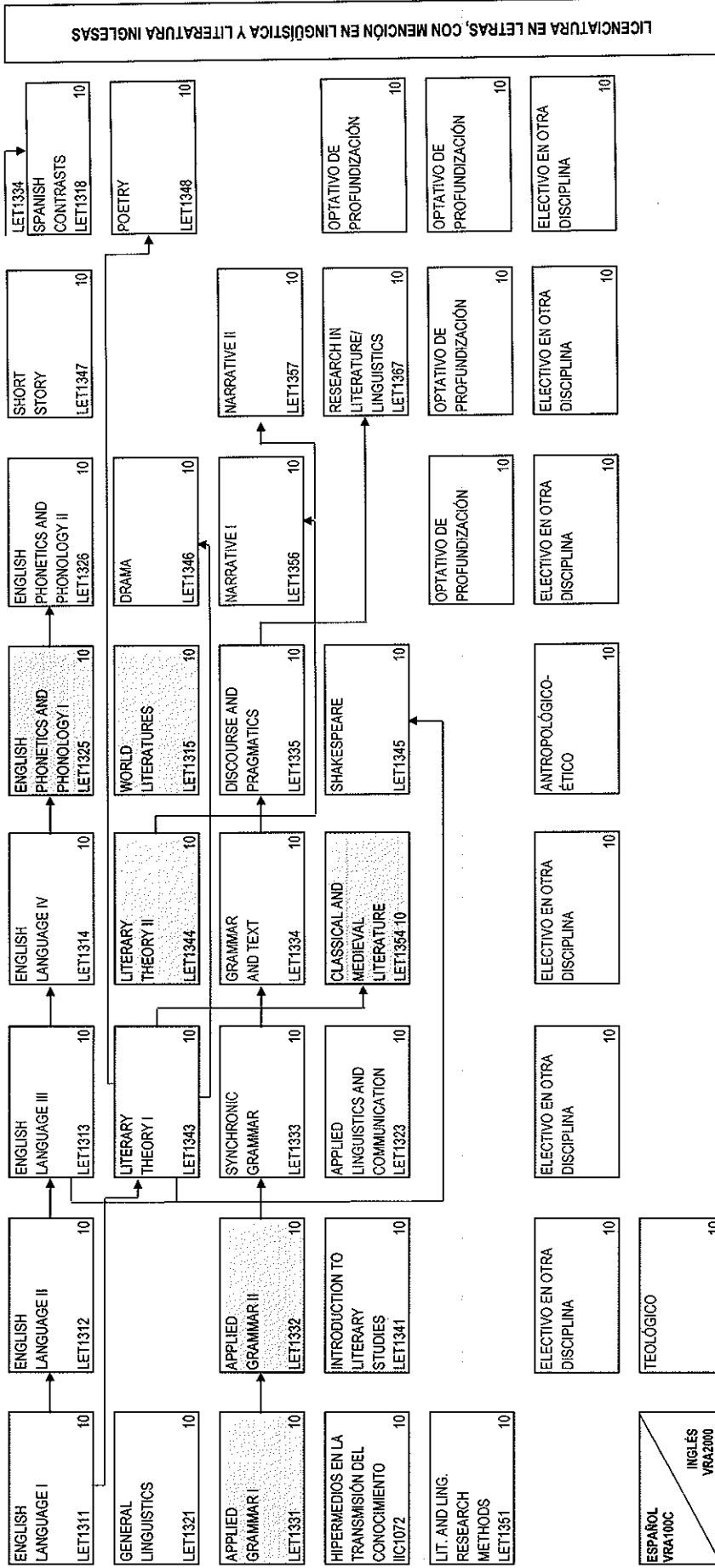

MINIMOS	50	30	40	40	40	30	20	280
OPR		10		10	10	10	20	40
TEOLÓGICO				10				10
ANTROP-ÉTICO			10			10		10
ELECTIVO	50	10	50	50	50	50	10	60
TOTAL								400

240 SGT-Chile
Cursos de formación básica de la Licenciatura
Cursos propios de la Licenciatura

RESOLUCIÓN N°010/2015
 LICENCIATURA EN LETRAS CON MENCION EN LINGÜÍSTICA Y LITERATURA INGLESAS
 ANEXO III - TABLA DE EQUIVALENCIA

RESOLUCION VRA N°010/2015

RESOLUCION VRA N°201/2012

SIGLA	CURSO	CR	SIGLA	CURSO	CR
IIC1072	HIPERMEDIOS EN LA TRANSMISIÓN DEL CONOCIMIENTO	10	IIC1072	HIPERMEDIOS EN LA TRANSMISIÓN DEL CONOCIMIENTO	10
LET1311	ENGLISH LANGUAGE I	10	LET1311	ENGLISH LANGUAGE I	10
LET1312	ENGLISH LANGUAGE II	10	LET1312	ENGLISH LANGUAGE II	10
LET1313	ENGLISH LANGUAGE III	10	LET1313	ENGLISH LANGUAGE III	10
LET1314	ENGLISH LANGUAGE IV	10	LET1314	ENGLISH LANGUAGE IV	10
LET1315	WORLD LITERATURES	10	LET1315	WORLD LITERATURES	10
LET1318	ENGLISH AND SPANISH CONTRASTS	10	LET1318	ENGLISH AND SPANISH CONTRASTS	10
LET1321	GENERAL LINGUISTICS	10	LET1321	GENERAL LINGUISTICS	10
LET1323	APPLIED LINGUISTICS AND COMMUNICATION	10	LET1323	APPLIED LINGUISTICS AND COMMUNICATION	10
LET1325	ENGLISH PHONETICS AND PHONOLOGY I	10	LET1325	ENGLISH PHONETICS AND PHONOLOGY I	10
LET1326	ENGLISH PHONETICS AND PHONOLOGY II	10	LET1326	ENGLISH PHONETICS AND PHONOLOGY II	10
LET1331	APPLIED GRAMMAR I	10	LET1331	APPLIED GRAMMAR I	10
LET1332	APPLIED GRAMMAR II	10	LET1332	APPLIED GRAMMAR II	10
LET1333	SYNCHRONIC GRAMMAR	10	LET1333	SYNCHRONIC GRAMMAR	10
LET1334	GRAMMAR AND TEXT	10	LET1334	GRAMMAR AND TEXT	10
LET1335	DISCOURSE AND PRAGMATICS	10	LET1335	DISCOURSE AND PRAGMATICS	10
LET1341	INTRODUCTION TO LITERARY STUDIES	10	LET1341	INTRODUCTION TO LITERARY STUDIES	10
LET1343	LITERARY THEORY I	10	LET1343	LITERARY THEORY I	10
LET1344	LITERARY THEORY II	10	LET1344	LITERARY THEORY II	10
LET1345	SHAKESPEARE	10	LET1345	SHAKESPEARE	10
LET1346	DRAMA	10	LET1346	DRAMA	10
LET1347	SHORT STORY	10	LET1347	SHORT STORY	10
LET1348	POETRY	10	LET1348	POETRY	10
LET1351	LIT. AND LING. RESEARCH METHODS	10	LET1351	LIT. AND LING. RESEARCH METHODS	10
LET1354	CLASSICAL AND MEDIEVAL LITERATURE	10	LET1354	CLASSICAL AND MEDIEVAL LITERATURE	10
LET1356	NARRATIVE I	10	LET1356	NARRATIVE I	10
LET1357	NARRATIVE II	10	LET1357	NARRATIVE II	10
LET1367	RESEARCH IN LITERATURE/LINGUISTICS	10	LET1367	RESEARCH IN LITERATURE/LINGUISTICS	10
OPR	OPTATIVO DE PROFUNDIZACION	40	OPR	OPTATIVO DE PROFUNDIZACION	40
	FORMACIÓN TEOLÓGICA	10		FORMACIÓN TEOLÓGICA	10
	FORMACIÓN ANTROPOLÓGICA-ETICO	10		FORMACIÓN ANTROPOLÓGICA-ETICO	10
	ELECTIVO EN OTRA DISCIPLINA	60		ELECTIVO EN OTRA DISCIPLINA	60
VRA100C	EXAMEN DE COMUNICACIÓN ESCRITA		VRA100C	EXAMEN DE COMUNICACIÓN ESCRITA	
VRA2000	ENGLISH TEST ALTE 2		VRA2000	ENGLISH TEST ALTE 2	

CRÉDITOS UC

400

400

CRÉDITOS SCT-Chile

240

240