



PONTIFICIA UNIVERSIDAD CATÓLICA DE CHILE
VICERRECTORÍA ACADÉMICA

RESOLUCIÓN Nº111/2011

MODIFICA PLAN DE ESTUDIO CONDUCTENTE AL GRADO ACADÉMICO DE LICENCIADO EN EDUCACIÓN Y AL TÍTULO PROFESIONAL DE PROFESOR DE EDUCACIÓN GENERAL BÁSICA CON MENCIONES EN LENGUAJE Y COMUNICACIÓN o MATEMÁTICA o CIENCIAS NATURALES o CIENCIAS SOCIALES, IMPARTIDO POR SEDE REGIONAL DE VILLARRICA

VISTO:

- 1º La Resolución VRA Nº091/2005 que modificó el plan de estudio conducente al grado académico de Licenciado en Educación y al título profesional de Profesor de Educación General Básica, impartido por la Sede Regional de Villarrica;
- 2º El Decreto de Rectoría Nº118/2011 que modifica el nombre de la mención en "Castellano" por "Lenguaje y Comunicación";
- 3º La Resolución VRA Nº86/1987 que aprobó el plan de estudio de las Menciones en Castellano, Matemática, Ciencias Sociales, Ciencias Naturales y Educación Técnico Manual, impartidas por la Sede Regional de Villarrica;
- 4º La Resolución VRA Nº101/2008 que modificó Reglamento para los alumnos del plan de estudio conducente al grado académico de Licenciado en Educación y al título profesional de Profesor de Educación General Básica con Mención, de la Sede Regional de Villarrica;
- 5º Los Decretos de Rectoría Nº181/2001 y Nº160/2002 que promulgan los acuerdos del H. Consejo Superior de la Pontificia Universidad Católica de Chile, que aprueban las directrices del nuevo Plan de Formación General y la incorporación de los cursos deportivos, respectivamente;
- 6º Las Resoluciones VRA Nº16/2008 y Nº53/2008 que complementan los decretos señalados en el visto precedente, respecto a los cursos de inglés (RII) y cursos de apoyo al rendimiento académico (CARA);
- 7º La solicitud presentada por el Director de la Sede Regional de Villarrica con el acuerdo del Consejo Académico respectivo, para que a partir de la admisión 2012 se modifique el plan de estudios de Profesor de Educación General Básica y se otorguen las siguientes menciones: Lenguaje y Comunicación, Matemática, Ciencias Naturales y Ciencias Sociales;
- 8º La opinión favorable del Director Académico de Docencia;
- 9º Las facultades que me confiere el Reglamento de los Organismos de la Rectoría de la Pontificia Universidad Católica de Chile, aprobado por Decreto de Rectoría Nº172/2001 en su artículo 18º, y sus modificaciones posteriores por D.R. Nº130/2002, Nº249/2003, Nº132/2005 y Nº177/2005, Nº240/2006, Nº153/2007 y Nº75/2009 y los Decretos Nº176/2001 y el D.R. Nº181/2001 en sus artículos 3º, 4º, 5º y 6º, complementado por el D.R. Nº160/2002;



PONTIFICIA UNIVERSIDAD CATÓLICA DE CHILE
VICERRECTORÍA ACADÉMICA

RESUELVO:

1º Modificase plan de estudio conducente al grado académico de Licenciado en Educación y al título profesional de Profesor de Educación General Básica, que fuera aprobado por Resolución N°91/2005. El nuevo plan de estudio otorgará el grado de Licenciado en Educación y el título profesional de Profesor de Educación General Básica con Mención en: Lenguaje y Comunicación o Matemática o Ciencias Naturales o Ciencias Sociales.

2º El plan de estudios conducente al grado académico de Licenciado en Educación y título profesional de Profesor de Educación General Básica con Mención, tendrá un total de 500 créditos que se desglosan de la siguiente manera:

Mínimos (Incluye VIL400: ÉTICA PROFESIONAL EN EDUCACIÓN)	330 cr.
Optativos:	
- Electivos en otras disciplinas	60 cr.
- Teológico (VIL204: TEOLOGÍA FUNDAMENTAL)	10 cr.
TOTAL LICENCIATURA EN EDUCACIÓN	400 cr.
Mínimos	50 cr.
Cursos de Mención	50 cr.
TOTAL TÍTULO PROFESIONAL DE PROFESOR DE EDUCACIÓN GENERAL BÁSICA CON MENCIÓN EN: LENGUAJE Y COMUNICACIÓN o MATEMÁTICA o CIENCIAS NATURALES o CIENCIAS SOCIALES	500 cr.

Se incluyen secuencia y diagramas curriculares de la Licenciatura en Educación y el título profesional de Profesor de Educación General Básica en cada una de las menciones, en los anexos I, II, III, IV, y V respectivamente.

3º Se otorgará también el grado de Bachiller UC a quienes hayan aprobado un conjunto de cursos y actividades académicas conducentes a la obtención del grado de Bachiller (200 cr.), cuyos cursos se distribuyen de la siguiente manera:

a. Formación básica de la licenciatura respectiva (60 cr.):

VIL101	PSICOLOGÍA DEL DESARROLLO	10 cr.
VIL102	TEORÍA DE LA EDUCACIÓN	10 cr.
VIL202	CULTURA Y LENGUA MAPUCHE	10 cr.
VIL206	CURRÍCULUM Y ORGANIZACIÓN EDUCATIVA	10 cr.
VIL301	EVALUACIÓN EN EDUCACIÓN BÁSICA	10 cr.
VIL303	DIVERSIDAD E INCLUSIÓN EN EDUCACIÓN	10 cr.



PONTIFICIA UNIVERSIDAD CATÓLICA DE CHILE
VICERRECTORÍA ACADÉMICA

b. Otros cursos propios de la licenciatura respectiva (60 cr.):

VIL100	NÚMEROS	10 cr.
VIL103	FUNDAMENTOS LINGÜÍSTICOS	10 cr.
VIL104	CIENCIAS SOCIALES	10 cr.
VIL106	PSICOLOGÍA DEL APRENDIZAJE	10 cr.
VIL200	ANÁLISIS DE DATOS	10 cr.
VIL207	LITERATURA PARA NIÑOS	10 cr.

c. Cursos electivos en disciplinas diferentes a las del currículo propio y que formen parte de los programas regulares de otras licenciaturas (60 cr.). Los alumnos podrán aprobar cursos de otras disciplinas cuyo contenido no tenga equivalencia con asignaturas del currículo propio.

Los cursos electivos para cumplimiento del requisito de formación general, serán inicialmente los siguientes:

VIL600	RAZONAMIENTO CUANTITATIVO	10 cr.
VIL601	TÉCNICAS ARGUMENTATIVAS	10 cr.
VIL602	ARTE, CULTURA Y EXPRESIÓN	10 cr.
VIL603	PREVENCIÓN Y AUTOCUIDADO	10 cr.
VIL604	BIODIVERSIDAD Y MEDIOAMBIENTE	10 cr.
VIL605	PATRIMONIO, MEMORIA HISTÓRICA Y EDUCACIÓN	10 cr.
VIL606	CULTURA, COGNICIÓN Y EDUCACIÓN	10 cr.
VIL608	MULTIMEDIA EDUCATIVA	10 cr.
VIL609	INTERCULTURALIDAD Y DESARROLLO	10 cr.

Los alumnos tendrán como alternativa la posibilidad de aprobar un Certificado Académico en Interculturalidad, con 50 de los 60 créditos asignados a cursos electivos de formación general (50 cr.)

Estructura curricular del Certificado Académico en Interculturalidad

Cursos Mínimos: 30 créditos

VIL602	ARTE, CULTURA Y EXPRESIÓN	10 cr.
VIL605	PATRIMONIO, MEMORIA HISTÓRICA Y EDUCACIÓN	10 cr.
VIL609	INTERCULTURALIDAD Y DESARROLLO	10 cr.

Cursos Optativos: 20 créditos

VIL603	PREVENCIÓN Y AUTOCUIDADO	10 cr.
VIL604	BIODIVERSIDAD Y MEDIOAMBIENTE	10 cr.
VIL606	CULTURA, COGNICIÓN Y EDUCACIÓN	10 cr.



PONTIFICIA UNIVERSIDAD CATÓLICA DE CHILE
VICERRECTORÍA ACADÉMICA

Los créditos de los cursos deportivos y cursos de Inglés serán válidos para cumplimiento del requisito de acuerdo a la normativa institucional (Visto 5º y 6º de la presente Resolución).

Los cursos deportivos y cursos de inglés serán inicialmente los siguientes:

DPV001V	INTRODUCCIÓN A LOS DEPORTES	05 cr.
DPV002V	ENTRENAMIENTO DE LA CONDICIÓN FÍSICA	05 cr.
DPV003V	FÚTBOL	05 cr.
DPV004V	VOLEIBOL	05 cr.
DPV005V	BÁSQUETBOL	05 cr.
RIV001V	INGLÉS I	05 cr.
RIV002V	INGLÉS II	05 cr.
RIV003V	INGLÉS III	05 cr.
RIV004V	INGLÉS IV	05 cr.

d. Formación Teológica (10 cr.): aprobar el curso VIL204: TEOLOGÍA FUNDAMENTAL

e. Formación Antropológica-Etica (10 cr.): aprobar el curso VIL400: ÉTICA PROFESIONAL EN EDUCACIÓN

f. Cursos que promueven el desarrollo de las habilidades comunicativas en español serán inicialmente los siguientes:

VIL102	PSICOLOGÍA DEL DESARROLLO	10 cr.
VIL103	TEORÍA DE LA EDUCACIÓN	10 cr.
VIL131D	DIDÁCTICA DE LA LECTURA Y ESCRITURA	10 cr.

4º Como requisitos de egreso, obtención de grado académico y titulación se establecen los siguientes:

a. **Obtención del grado académico de Bachiller:** se requiere aprobar un total de 200 créditos incluyendo los cursos mencionados en el Resuelvo 3º de la presente resolución.

b. **Obtención del grado académico de Licenciado en Educación:** se requiere aprobar un total de 400 créditos, según se señala en el Anexo I, y un examen de grado escrito sobre saberes disciplinarios y pedagógicos.

Además, el alumno deberá acreditar habilidades comunicativas en castellano e inglés, de acuerdo a la normativa que para estos efectos dicta la Vicerrectoría Académica.

c. **Egreso y obtención del título profesional de Profesor de Educación General Básica con Mención:** se requiere cumplir con los requisitos de obtención de grado académico y aprobar 100 créditos adicionales según se describe en el Anexo I.



PONTIFICIA UNIVERSIDAD CATÓLICA DE CHILE
VICERRECTORÍA ACADÉMICA

- 5° Los alumnos que continúen el plan de estudios para la obtención del título profesional, deberán aprobar al menos una de las menciones que dicta la Sede Regional de Villarrica. El título de Profesor de Educación General Básica sólo se otorgará con Mención.
- 6° El plan de estudio aprobado en la presente resolución rige a partir de la admisión 2012. Sin embargo, podrán incorporarse alumnos de admisiones anteriores, según la equivalencia de cursos correspondiente. Ver Anexo VI.

Santiago, 13 de octubre de 2011.

Comuníquese, publíquese y archívese.



MANUEL J. VILLALÓN BRAVO
Vicerrector Académico (S)

MVB/SCI
AHB/HB/SV
SVL/dvm

RESOLUCIÓN VRA N°111/2011

LICENCIATURA EN EDUCACIÓN - TÍTULO PROFESIONAL DE PROFESOR (A) EN EDUCACIÓN GENERAL BÁSICA,
CON MENCIÓN EN LENGUAJE Y COMUNICACIÓN ó MATEMÁTICA ó CIENCIAS NATURALES ó CIENCIAS SOCIALES
ANEXO I - SECUENCIA CURRICULAR

LICENCIATURA EN EDUCACIÓN

SEMESTRE	SIGLA	CURSOS	CR	MÓDULOS	REQUISITOS	
I	VIL100	NÚMEROS **	10	3	SIN REQUISITOS	50
	VIL101	PSICOLOGÍA DEL DESARROLLO*	10	3	SIN REQUISITOS	
	VIL102	TEORÍA DE LA EDUCACIÓN*	10	2	SIN REQUISITOS	
	VIL103	FUNDAMENTOS LINGÜÍSTICOS**	10	2	SIN REQUISITOS	
	VIL104	CIENCIAS SOCIALES**	10	2	SIN REQUISITOS	
	VRA100C	EXAMEN DE COMUNICACIÓN ESCRITA			SIN REQUISITOS	
	VRA001V	ENGLISH TEST VILLARRICA			SIN REQUISITOS	
II	VIL105	GEOMETRÍA I	10	3	SIN REQUISITOS	50
	VIL106	PSICOLOGÍA DEL APRENDIZAJE **	10	3	VIL101	
	VIL107	QUÍMICA GENERAL	10	4	SIN REQUISITOS	
	VIL108	ELEMENTOS DE LA GRAMÁTICA ESPAÑOLA	10	2	VIL103	
	VIL100P	PRÁCTICA I: EDUCACIÓN BÁSICA	10	2 + 2 MAÑANAS	SIN REQUISITOS	
III	VIL200	ANÁLISIS DE DATOS**	10	3	SIN REQUISITOS	50
	VIL201	BIOLOGÍA GENERAL	10	4	SIN REQUISITOS	
	VIL202	CULTURA Y LENGUA MAPUCHE*	10	2	VIL108	
	VIL203	HISTORIA DE CHILE	10	2	SIN REQUISITOS	
	VIL204	TEOLOGÍA FUNDAMENTAL ***	10	3	SIN REQUISITOS	
IV	VIL205	FAMILIA, ESCUELA Y COMUNIDAD	10	2	SIN REQUISITOS	50
	VIL206	CURRÍCULUM EN LA ORGANIZACIÓN EDUCATIVA*	10	3	VIL102	
	VIL207	LITERATURA PARA NIÑOS**	10	2	VIL108	
	VIL100D	DIDÁCTICA DE LAS CIENCIAS SOCIALES I	10	2	VIL104, VIL203	
V		ELECTIVO EN OTRA DISCIPLINA	10	2		50
	VIL110D	DIDÁCTICA DE LA MATEMÁTICA I	10	3	VIL100, VIL200	
	VIL120D	DIDÁCTICA DE LAS CIENCIAS NATURALES I	10	2	VIL107, VIL201	
	VIL130D	DIDÁCTICA DE LA LECTO-ESCRITURA	10	2	VIL207	
	VIL101P	PRÁCTICA II: EDUCACIÓN BÁSICA	10	2 + 2 MAÑANAS	VIL106, VIL100P	
VI		ELECTIVO EN OTRA DISCIPLINA	10	2		50
	VIL300	FÍSICA PARA CIENCIAS	10	3	SIN REQUISITOS	
	VIL301	EVALUACIÓN EN EDUCACIÓN BÁSICA*	10	2	VIL206	
	VIL302	GEOGRAFÍA DE CHILE	10	2	SIN REQUISITOS	
	VIL131D	DIDÁCTICA DE LA LECTURA Y ESCRITURA	10	3	VIL130D	
VII		ELECTIVO EN OTRA DISCIPLINA	10	2		50
	VIL303	DIVERSIDAD E INCLUSIÓN EN EDUCACIÓN*	10	2	VIL106	
	VIL101D	DIDÁCTICA DE LA GEOGRAFÍA	10	2	VIL301, VIL302	
	VIL111D	DIDÁCTICA DE LA MATEMÁTICA II	10	3	VIL105	
	VIL121D	DIDÁCTICA DE LAS CIENCIAS NATURALES II	10	2	VIL300, VIL120D	
VIII		ELECTIVO EN OTRA DISCIPLINA	10	2		50
	VIL400	ÉTICA PROFESIONAL EN EDUCACIÓN****	10	2	VIL102, VIL101P	
	VIL401	INTRODUCCIÓN A LA INVESTIGACIÓN EDUCATIVA	10	2	VIL101P, VIL101D, VIL111D, VIL121D, VIL131D	
	VIL102P	PRÁCTICA III: EDUCACIÓN BÁSICA	10	2 + 3 MAÑANAS	VIL301, VIL100D, VIL101D, VIL101P, VIL110D, VIL131D, VIL111D, VIL121D	
		ELECTIVO EN OTRA DISCIPLINA	10	2		
		ELECTIVO EN OTRA DISCIPLINA	10	2		50
TOTAL CRÉDITOS LICENCIATURA						400

RESOLUCIÓN VRA N°111/2011

LICENCIATURA EN EDUCACIÓN - TÍTULO PROFESIONAL DE PROFESOR (A) EN EDUCACIÓN GENERAL BÁSICA,
 CON MENCIÓN EN LENGUAJE Y COMUNICACIÓN ó MATEMÁTICA ó CIENCIAS NATURALES ó CIENCIAS SOCIALES
 ANEXO I - SECUENCIA CURRICULAR

TRAMO PROFESIONAL: MENCIONES

MENCION: LENGUAJE Y COMUNICACIÓN

SEMESTRE	SIGLA	CURSOS	CR	MÓDULOS	REQUISITOS	
IX	VIL500	GESTIÓN Y LIDERAZGO EN EL AULA	10	2	VIL106, VIL205, VIL303, VIL400, VIL401	50
	VIL501	ORALIDAD Y DESARROLLO SEMIÓTICO INFANTIL	10	3	VIL207	
	VIL502	LITERATURA INFANTIL Y JUVENIL	10	2	VIL207	
	VIL500P	PRÁCTICA PROFESIONAL I: MENCIÓN LENGUAJE Y COMUNICACIÓN	20	2+9	VIL102P	
X	VIL503	GRAMÁTICA PARA LA COMPETENCIA COMUNICATIVA	10	2	VIL108	50
	VIL504	LEER Y ESCRIBIR A TRAVÉS DEL CURRÍCULUM	10	3	VIL131D	
	VIL132D	DIDÁCTICA DE LA COMUNICACIÓN MULTIMODAL	10	3	VIL131D, VIL501, VIL502	
	VIL501P	PRÁCTICA PROFESIONAL II: MENCIÓN LENGUAJE Y COMUNICACIÓN	20	2+9	VIL500, VIL501, VIL502, VIL500P	

TOTAL CRÉDITOS:

500

TÍTULO PROFESIONAL DE PROFESOR DE EDUCACIÓN GENERAL BÁSICA CON MENCIÓN EN LENGUAJE Y COMUNICACIÓN

MENCION: MATEMÁTICA

SEMESTRE	SIGLA	CURSOS	CR	MÓDULOS	REQUISITOS	
IX	VIL500	GESTIÓN Y LIDERAZGO EN EL AULA	10	2	VIL106, VIL205, VIL303, VIL400, VIL401	50
	VIL510	ÁLGEBRA Y SISTEMAS NUMÉRICOS I	10	3	VIL100, VIL200	
	VIL511	GEOMETRÍA II	10	3	VIL105	
	VIL502P	PRÁCTICA PROFESIONAL I: MENCIÓN MATEMÁTICA	20	2+9	VIL102P	
X	VIL512	PROBABILIDAD Y ESTADÍSTICA	10	2	VIL200	50
	VIL513	ÁLGEBRA Y SISTEMAS NUMÉRICOS II	10	3	VIL510	
	VIL112D	DIDÁCTICA DE LA MATEMÁTICA III	10	3	VIL510, VIL511	
	VIL503P	PRÁCTICA PROFESIONAL II: MENCIÓN MATEMÁTICA	20	2+9	VIL500, VIL510, VIL511, VIL502P	

TOTAL CRÉDITOS:

500

TÍTULO PROFESIONAL DE PROFESOR DE EDUCACIÓN GENERAL BÁSICA CON MENCIÓN EN MATEMÁTICA

MENCION: CIENCIAS NATURALES

SEMESTRE	SIGLA	CURSOS	CR	MÓDULOS	REQUISITOS	
IX	VIL500	GESTIÓN Y LIDERAZGO EN EL AULA	10	2	VIL106, VIL205, VIL303, VIL400, VIL401	50
	VIL520	BIOLOGÍA ANIMAL Y VEGETAL	10	2	VIL121D, VIL201	
	VIL521	BIODIVERSIDAD Y EDUCACIÓN AMBIENTAL	10	2	VIL107	
	VIL504P	PRÁCTICA PROFESIONAL I: MENCIÓN CIENCIAS NATURALES	20	2+9	VIL102P, VIL121D	
X	VIL522	ÁCIDOS NUCLÉICOS LA BASE DE LA BIOTECNOLOGÍA	10	2	VIL107, VIL520	50
	VIL523	CIENCIAS EXPERIMENTALES	10	2	VIL520	
	VIL122D	DIDÁCTICA DE LAS CIENCIAS NATURALES III	10	3	VIL520, VIL521	
	VIL505P	PRÁCTICA PROFESIONAL II: MENCIÓN CIENCIAS NATURALES	20	2+9	VIL500, VIL520, VIL521, VIL504P	

TOTAL CRÉDITOS:

500

TÍTULO PROFESIONAL DE PROFESOR DE EDUCACIÓN GENERAL BÁSICA CON MENCIÓN EN CIENCIAS NATURALES

RESOLUCIÓN VRA Nº111/2011

LICENCIATURA EN EDUCACIÓN - TÍTULO PROFESIONAL DE PROFESOR (A) EN EDUCACIÓN GENERAL BÁSICA,
CON MENCIÓN EN LENGUAJE Y COMUNICACIÓN ó MATEMÁTICA ó CIENCIAS NATURALES ó CIENCIAS SOCIALES
ANEXO I - SECUENCIA CURRICULAR

MENCION: CIENCIAS SOCIALES

SEMESTRE	SIGLA	CURSOS	CR	MÓDULOS	REQUISITOS	
IX	VIL500	GESTIÓN Y LIDERAZGO EN EL AULA	10	2	VIL106, VIL205, VIL303, VIL400, VIL401	50
	VIL530	PENSAMIENTO HISTÓRICO	10	2	VIL100D	
	VIL531	TEMAS DE CHILE Y AMÉRICA SIGLO XIX	10	2	VIL100D	
	VIL506P	PRÁCTICA PROFESIONAL I: MENCIÓN CIENCIAS SOCIALES	20	2 + 9	VIL100D, VIL101D, VIL102P	
X	VIL532	GEOGRAFÍA HUMANA Y MEDIO AMBIENTE	10	2	VIL101D	50
	VIL533	ANTROPOLOGÍA CHILENA	10	3	VIL530	
	VIL102D	DIDÁCTICA DE LAS CIENCIAS SOCIALES II	10	2	VIL101D, VIL530, VIL531	
	VIL507P	PRÁCTICA PROFESIONAL II: MENCIÓN CIENCIAS SOCIALES	20	2 + 9	VIL500, VIL530, VIL531, VIL506P	
TOTAL CRÉDITOS:						500

TÍTULO PROFESIONAL DE PROFESOR DE EDUCACIÓN GENERAL BÁSICA CON MENCIÓN EN CIENCIAS SOCIALES

Grado Académico de Bachiller

Composición curricular:	Créditos
* Cursos de formación básica de la Licenciatura	60
** Cursos propios de la Licenciatura	60
*** Curso Teológico (VIL204: TEOLOGÍA FUNDAMENTAL)	10
**** Curso Antropológico-Etico (VIL400: ÉTICA PROFESIONAL EN EDUCACIÓN)	10
Cursos Electivos en otras disciplinas	60
Examen de Comunicación Escrita (VRA100C)	APROBADO
Examen de Diagnóstico Inglés (VIL001V)	APROBADO
TOTAL CRÉDITOS	200

Licenciatura en Educación y título profesional de Profesor de Educación General Básica, con Mención en Lenguaje y Comunicación ó Matemática ó Ciencias Naturales ó Ciencias Sociales

Composición curricular:	Créditos
LICENCIATURA EN EDUCACIÓN	
Mínimos (Incluye A-E, VIL400: ÉTICA PROFESIONAL EN EDUCACIÓN)	330
Optativos:	
- Teológico (VIL204: TEOLOGÍA FUNDAMENTAL)	10
- Electivos en disciplinas diferentes a las del currículo propio	60
- Examen de Comunicación Escrita (VRA100C)	
- English Test Villarrica (VIL001V)	
	400
TÍTULO PROFESIONAL DE PROFESOR DE EDUCACIÓN GENERAL BÁSICA CON MENCIÓN EN LENGUAJE Y COMUNICACIÓN ó MATEMÁTICA ó CIENCIAS NATURALES ó CIENCIAS SOCIALES	
Mínimos	
- Cursos Mínimos (Según Mención)	60
- Prácticas Profesionales (I - II)	40
	500

RESOLUCION VRA N°111/2011
 LICENCIATURA EN EDUCACIÓN - TÍTULO PROFESIONAL DE PROFESOR (A) EN EDUCACIÓN GENERAL BÁSICA, CON MENCIÓN EN LENGUAJE Y COMUNICACIÓN
 ANEXO II - DIAGRAMA CURRICULAR

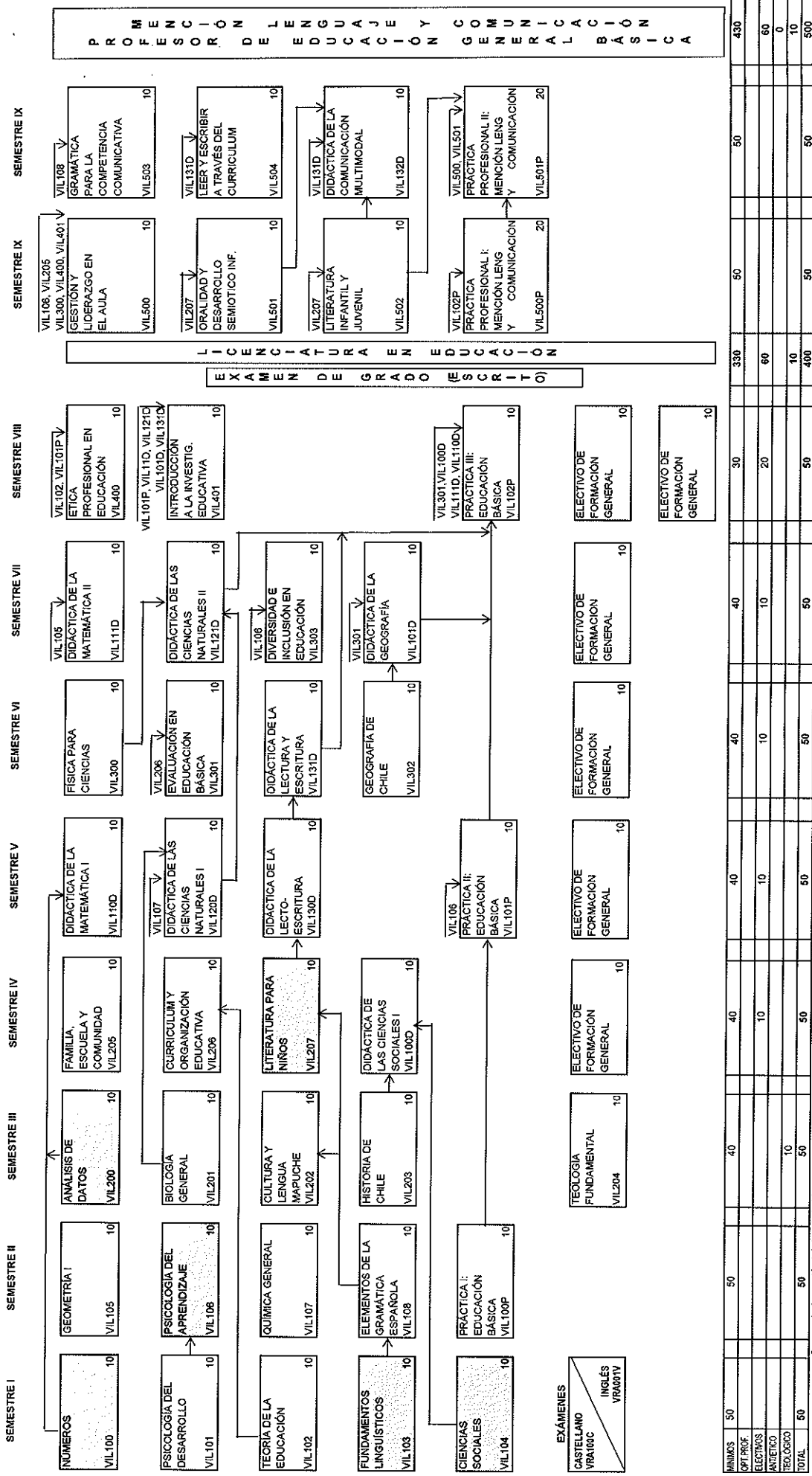

RESOLUCIÓN VRA N°111/2011
 LICENCIATURA EN EDUCACIÓN - TÍTULO PROFESIONAL DE PROFESOR (A) EN EDUCACIÓN GENERAL BÁSICA, CON MENCIÓN EN MATEMÁTICA
 ANEXO III - DIAGRAMA CURRICULAR

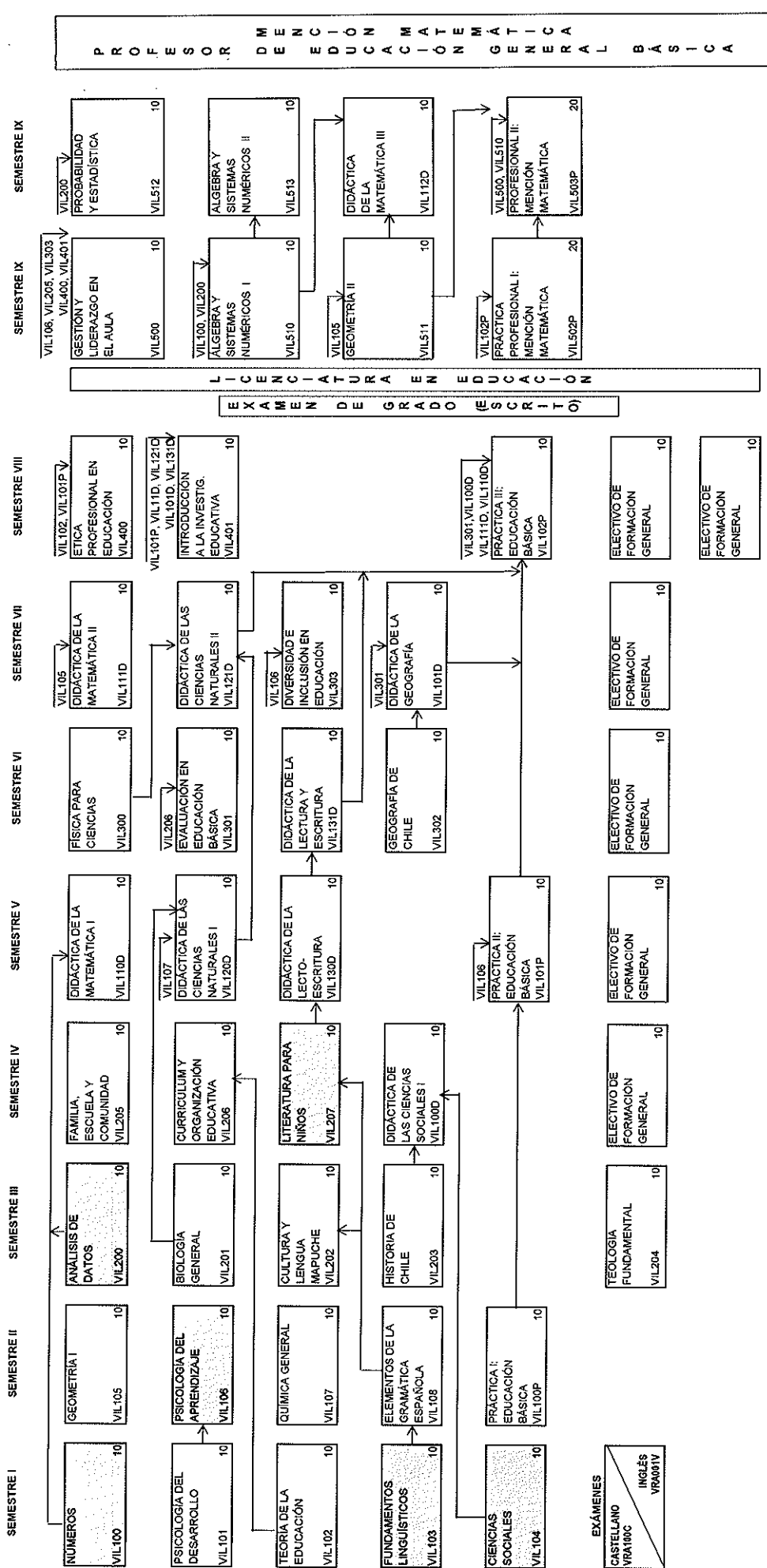

MÍNIMOS	50		40	40	40	40	40	30	330	50	50	430
OPT.PROF.												
ELECTIVOS			10	10	10	10	10	20	60			60
ANTIFICO									0			0
REGULADO			10						10			10
TOTAL	50	50	50	50	50	50	50	50	400	50	50	500

Cursos de formación básica de la Licenciatura
 Cursos propios de la Licenciatura

RESOLUCION VRA N°111/2011
 LICENCIATURA EN EDUCACIÓN - TÍTULO PROFESIONAL DE PROFESOR (A) EN EDUCACIÓN GENERAL BÁSICA, CON MENCIÓN EN CIENCIAS NATURALES
 ANEXO IV - DIAGRAMA CURRICULAR

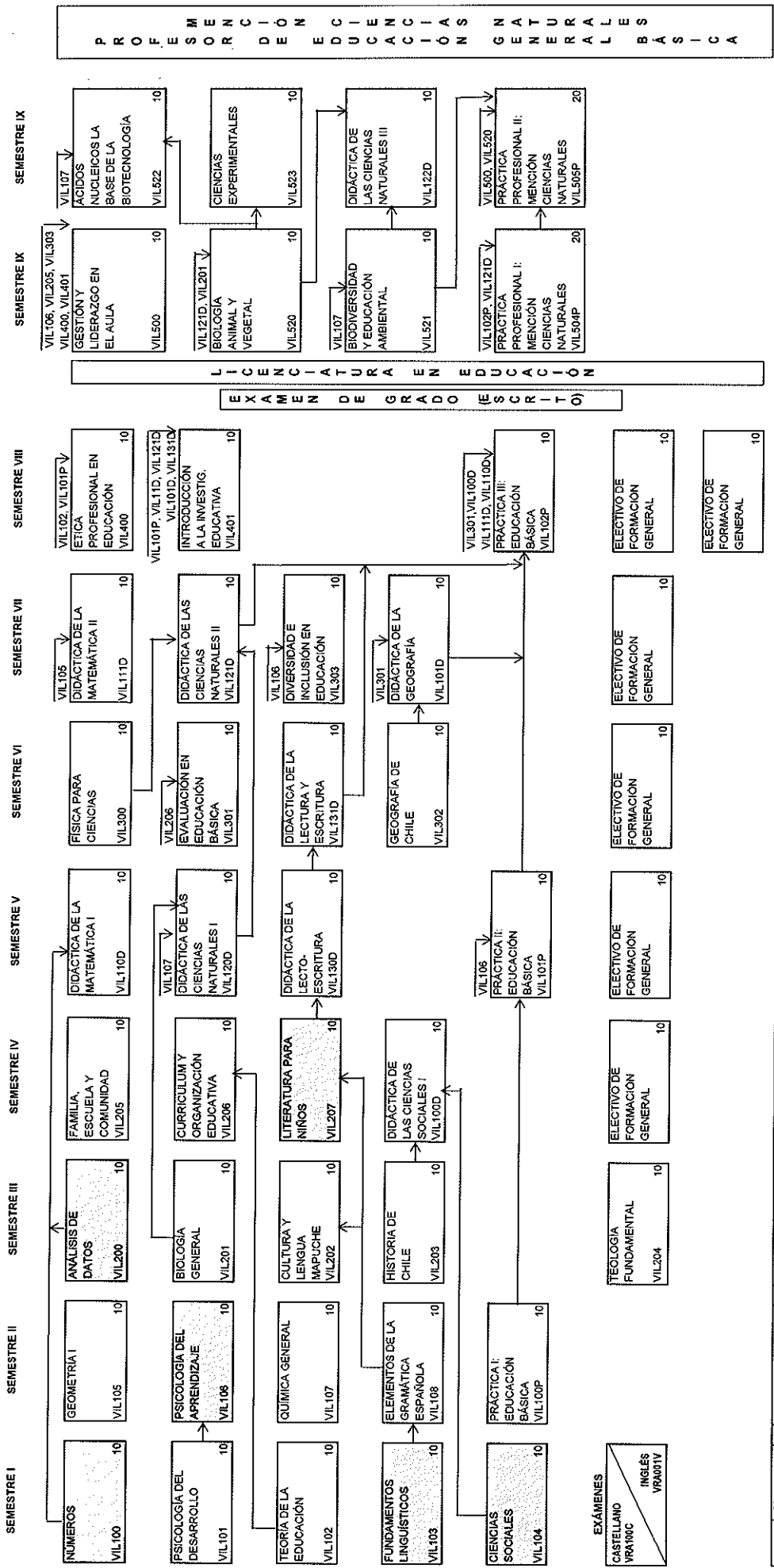

MINIMOS	50	40	40	40	40	40	30	50	50	430
OPT PROF.										
ELECTIVOS		10	10	10	10	10	20			60
ANTERIO										0
TEOLOGICO										0
TOTAL	50	50	50	50	50	50	50	50	50	500

Cursos de formación básica de la Licenciatura
 Cursos propios de la Licenciatura

LICENCIATURA EN EDUCACIÓN
 EXAMEN DE GRADO (ESCRITO)
 PROFESOR EN CIENCIAS NATURALES

LICENCIATURA EN EDUCACIÓN - TÍTULO PROFESIONAL DE PROFESOR (A) EN EDUCACIÓN GENERAL BÁSICA, CON MENCIÓN EN CIENCIAS SOCIALES
ANEXO V - DIAGRAMA CURRICULAR

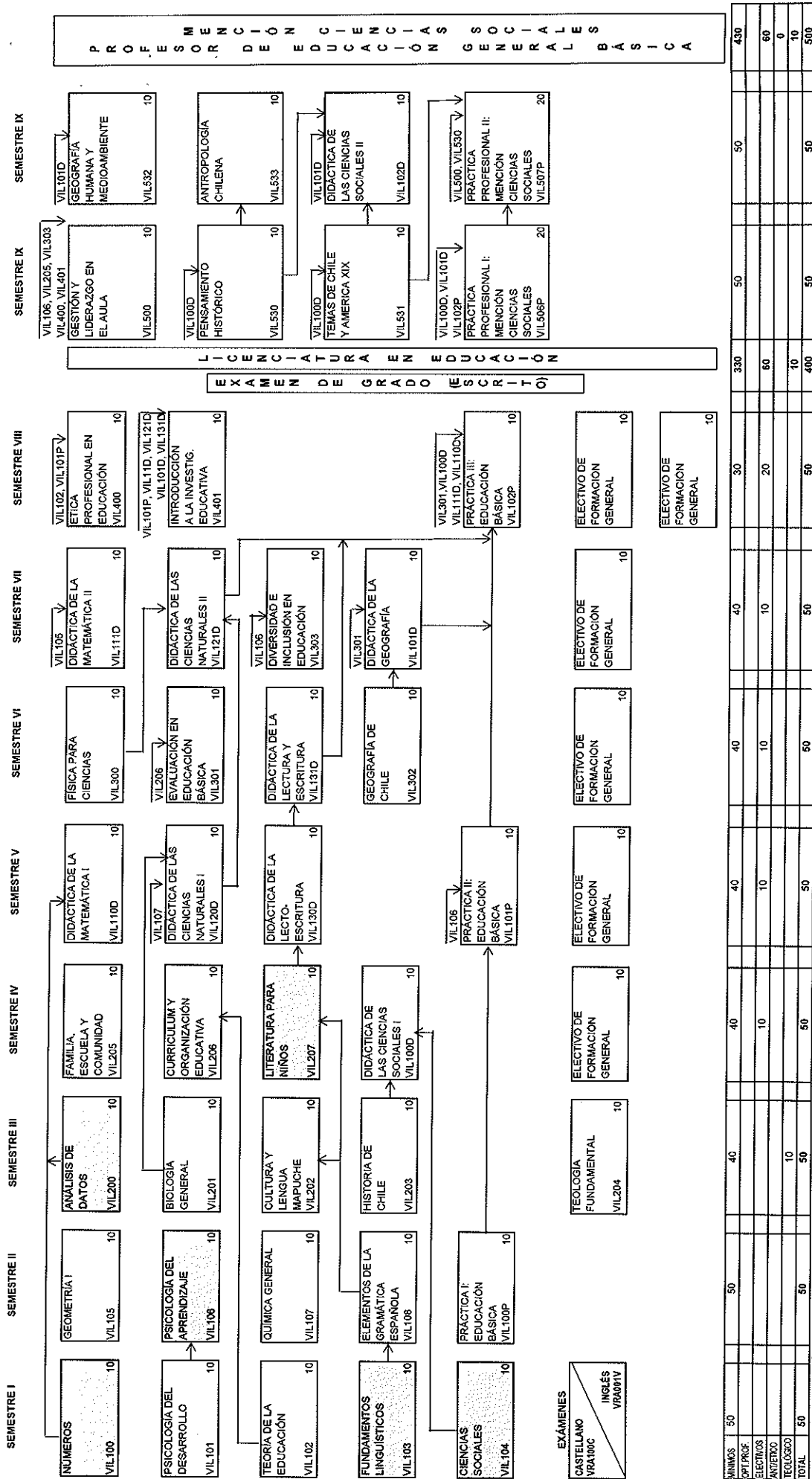

RESOLUCIÓN VRA N°111/2011

LICENCIATURA EN EDUCACIÓN - TÍTULO PROFESIONAL DE PROFESOR (A) EN EDUCACIÓN GENERAL BÁSICA, CON MENCIÓN EN LENGUAJE Y COMUNICACIÓN O MATEMÁTICA O CIENCIAS NATURALES O CIENCIAS SOCIALES

ANEXO VI - EQUIVALENCIAS

RESOLUCIÓN VRA N°111/2011

RESOLUCIÓN VRA N° 91/2005

SIGLA	NOMBRE CURSO	CR	SEMESTRE QUE COMIENZA A DICTARSE	SIGLA	NOMBRE CURSO	CR
VIL100	NÚMEROS	10	1º2012	VIL4000	EDUCACIÓN MATEMÁTICA	10
VIL101	PSICOLOGÍA DEL DESARROLLO	10	1º2012		SIN EQUIVALENCIA	
VIL102	TEORÍA DE LA EDUCACIÓN	10	1º2012	VIL3003	TEORÍA DE LA EDUCACIÓN	8
VIL103	FUNDAMENTOS LINGÜÍSTICOS	10	1º2012		SIN EQUIVALENCIA	
VIL104	CIENCIAS SOCIALES	10	1º2012	VIL500T	TALLER DE HISTORIA	12
VIL105	GEOMETRÍA I	10	2º2012	VIL4001	GEOMETRÍA	8
VIL106	PSICOLOGÍA DEL APRENDIZAJE	10	2º2012	VIL3010	EL APRENDIZAJE DESDE LA PERSPECTIVA DE LA PSICOLOGÍA EDUCACIONAL	10
VIL107	QUÍMICA GENERAL	10	2º2012		SIN EQUIVALENCIA	
VIL108	ELEMENTOS DE LA GRAMÁTICA ESPAÑOLA	10	2º2012		SIN EQUIVALENCIA	
VIL100P	PRÁCTICA I: EDUCACIÓN BÁSICA	10	2º2012		SIN EQUIVALENCIA	
VIL200	ANÁLISIS DE DATOS	10	1º2013		SIN EQUIVALENCIA	
VIL201	BIOLOGÍA GENERAL	10	1º2013	VIL7000	CIENCIAS NATURALES PARA LA EGB	12
VIL202	CULTURA Y LENGUA MAPUCHE	10	1º2013	VIL300M	ELEMENTOS BÁSICOS DE LA LENGUA MAPUCHE	6
VIL203	HISTORIA DE CHILE	10	1º2013		SIN EQUIVALENCIA	
VIL204	TEOLOGÍA FUNDAMENTAL	10	1º2013	VIL2001	HISTORIA DE LA SALVACIÓN	4
VIL205	FAMILIA, ESCUELA Y COMUNIDAD	10	2º2013		SIN EQUIVALENCIA	
VIL206	CURRÍCULUM EN LA ORGANIZACIÓN EDUCATIVA	10	2º2013	VIL3004	EL CURRÍCULUM Y LA ORGANIZACIÓN EDUCATIVA	12
VIL207	LITERATURA PARA NIÑOS	10	2º2013	VIL300B	LITERATURA	8
VIL100D	DIDÁCTICA DE LAS CIENCIAS SOCIALES I	10	2º2013	VIL5002	DIDÁCTICA DE LAS CIENCIAS SOCIALES	8
VIL110D	DIDÁCTICA DE LA MATEMÁTICA I	10	1º2014	VIL4002	DIDÁCTICA DE LA MATEMÁTICA I	10
VIL120D	DIDÁCTICA DE LAS CIENCIAS NATURALES I	10	1º2014	VIL7001	DIDÁCTICA DE LAS CIENCIAS NATURALES	10
VIL130D	DIDÁCTICA DE LA LECTO-ESCRITURA	10	1º2014	VIL300C	DIDÁCTICA DEL LENGUAJE I	8
VIL101P	PRÁCTICA II: EDUCACIÓN BÁSICA	10	1º2014	VIL8000	PRE-INTERNADO	20
VIL300	FÍSICA PARA CIENCIAS	10	2º2014		SIN EQUIVALENCIA	
VIL301	EVALUACIÓN EN EDUCACIÓN BÁSICA	10	2º2014	VIL3005	LA EVALUACIÓN EN LA ACCIÓN EDUCATIVA	8
VIL131D	DIDÁCTICA DE LA LECTURA Y ESCRITURA	10	2º2014	VIL300D	DIDÁCTICA DEL LENGUAJE II	8
VIL302	GEOGRAFÍA DE CHILE	10	2º2014	VIL5001	GEOGRAFÍA	10
VIL111D	DIDÁCTICA DE LA MATEMÁTICA II	10	1º2015	VIL4003	DIDÁCTICA DE LA MATEMÁTICA II	10
VIL121D	DIDÁCTICA DE LAS CIENCIAS NATURALES II	10	1º2015		SIN EQUIVALENCIA	
VIL303	DIVERSIDAD E INCLUSIÓN EN EDUCACIÓN	10	1º2015		SIN EQUIVALENCIA	
VIL101D	DIDÁCTICA DE LA GEOGRAFÍA	10	1º2015		SIN EQUIVALENCIA	
VIL400	ÉTICA PROFESIONAL EN EDUCACIÓN	10	2º2015	VIL3008	ÉTICA DEL QUEHACER EDUCATIVO	6
VIL401	INTRODUCCIÓN A LA INVESTIGACIÓN EDUCATIVA	10	2º2015	VIL3009	METODOLOGÍA DE LA INVESTIGACIÓN	12
VIL102P	PRÁCTICA III: EDUCACIÓN BÁSICA	10	2º2015	VIL8010	INTERNADO PEDAGÓGICO	40
	SIN EQUIVALENCIA			VIL200T	TALLER DE DESARROLLO PERSONAL DEL EDUCADOR	6
	SIN EQUIVALENCIA			VIL300A	CASTELLANO INSTRUMENTAL	10
	SIN EQUIVALENCIA			VIL3000	LA EDUCACIÓN DESDE LA PERSPECTIVA SOCIO-CULTURAL	10
	SIN EQUIVALENCIA			VIL501T	TALLER DE EDUCACIÓN TECNOLÓGICA	6
	SIN EQUIVALENCIA			VIL3001	PSICOPEDAGOGÍA DEL ESCOLAR BÁSICO I	8
	SIN EQUIVALENCIA			VIL2002	CRISTO Y LA PERSONA DEL EDUCADOR	6
	SIN EQUIVALENCIA			VIL6000	FUNDAMENTOS DE LA PSICOMOTRICIDAD Y EDUCACIÓN FÍSICA	6
	SIN EQUIVALENCIA			VIL5020	DIDÁCTICA DE LA EDUCACIÓN TECNOLÓGICA	6
	SIN EQUIVALENCIA			VIL3002	PSICOPEDAGOGÍA DEL ESCOLAR BÁSICO II	8
	SIN EQUIVALENCIA			VIL6001	DIDÁCTICA DE EDUCACIÓN FÍSICA	6
	SIN EQUIVALENCIA			VIL6002	DIDÁCTICA DE LA EXPRESIÓN ARTÍSTICA	10
	SIN EQUIVALENCIA			VIL2003	DIDÁCTICA DE LA FORMACIÓN RELIGIOSA DEL ESCOLAR BÁSICO	6
	SIN EQUIVALENCIA			VIL3007	ORIENTACIÓN	6
	SIN EQUIVALENCIA			VIL8020	SEMINARIO DE GRADO	10
	SIN EQUIVALENCIA			VIL3011	ADMINISTRACIÓN EDUCACIONAL	6
VRA001V	ENGLISH TEST (ALTE 2)	10	1º2012	VIL2021	INGLÉS I, INGLÉS II	8
VRA100C	EXAMEN DE COMUNICACIÓN ESCRITA	10	1º2012		SIN EQUIVALENCIA	
	ELECTIVO	60	Desde 2º 1213		SIN EQUIVALENCIA	

MENCIÓN EN LENGUAJE Y COMUNICACIÓN

SIGLA	NOMBRE CURSO	CR	SEMESTRE QUE COMIENZA A DICTARSE	SIGLA	NOMBRE CURSO	CR
VIL500	GESTIÓN Y LIDERAZGO EN EL AULA	10	1° 2016		SIN EQUIVALENCIA	
VIL501	ORALIDAD Y DESARROLLO SEMIÓTICO INFANTIL	10	1° 2016			
VIL502	LITERATURA INFANTIL Y JUVENIL	10	1° 2016			
VIL500P	PRÁCTICA PROFESIONAL LENGUAJE Y COMUNICACIÓN I	20	1° 2016			
VIL503	GRAMÁTICA PARA LA COMPETENCIA COMUNICATIVA	10	2° 2016			
VIL504	LEER Y ESCRIBIR A TRAVÉS DEL CURRÍCULUM	10	2° 2016			
VIL132D	DIDÁCTICA DE LA COMUNICACIÓN MULTIMODAL	10	2° 2016			
VIL501P	PRÁCTICA PROFESIONAL LENGUAJE Y COMUNICACIÓN II	20	2° 2016			

MENCIÓN EN MATEMÁTICA

SIGLA	NOMBRE CURSO	CR	SEMESTRE QUE COMIENZA A DICTARSE	SIGLA	NOMBRE CURSO	CR
VIL500	GESTIÓN Y LIDERAZGO EN EL AULA	10	1° 2016		SIN EQUIVALENCIA	
VIL510	ÁLGEBRA Y SISTEMAS NUMÉRICOS I	10	1° 2016			
VIL511	GEOMETRÍA II	10	1° 2016			
VIL502P	PRÁCTICA PROFESIONAL MATEMÁTICA I	20	1° 2016			
VIL512	PROBABILIDAD Y ESTADÍSTICA	10	2° 2016			
VIL513	ÁLGEBRA Y SISTEMAS NUMÉRICOS II	10	2° 2016			
VIL112D	DIDÁCTICA DE LA MATEMÁTICA III	10	2° 2016			
VIL503P	PRÁCTICA PROFESIONAL MATEMÁTICA II	20	2° 2016			

MENCIÓN EN CIENCIAS NATURALES

SIGLA	NOMBRE CURSO	CR	SEMESTRE QUE COMIENZA A DICTARSE	SIGLA	NOMBRE CURSO	CR
VIL500	GESTIÓN Y LIDERAZGO EN EL AULA	10	1° 2016		SIN EQUIVALENCIA	
VIL520	BIOLOGÍA ANIMAL Y VEGETAL	10	1° 2016			
VIL521	BIODIVERSIDAD Y EDUCACIÓN AMBIENTAL	10	1° 2016			
VIL504P	PRÁCTICA PROFESIONAL DE LAS CIENCIAS NATURALES I	20	1° 2016			
VIL522	ACIDOS NUCLEICOS, LA BASE DE LA BIOTECNOLOGÍA	10	2° 2016			
VIL523	CIENCIAS EXPERIMENTALES	10	2° 2016			
VIL122D	DIDÁCTICA DE LAS CIENCIAS NATURALES III	10	2° 2016			
VIL505P	PRÁCTICA PROFESIONAL DE LAS CIENCIAS NATURALES II	20	2° 2016			

MENCIÓN EN CIENCIAS SOCIALES

SIGLA	NOMBRE CURSO	CR	SEMESTRE QUE COMIENZA A DICTARSE	SIGLA	NOMBRE CURSO	CR
VIL500	GESTIÓN Y LIDERAZGO EN EL AULA	10	1° 2016		SIN EQUIVALENCIA	
VIL530	PENSAMIENTO HISTÓRICO	10	1° 2016			
VIL531	TEMAS DE CHILE Y AMÉRICA SIGLO XX	10	1° 2016			
VIL506P	PRÁCTICA PROFESIONAL DE LAS CIENCIAS SOCIALES I	20	1° 2016			
VIL532	GEOGRAFÍA HUMANA Y MEDIO AMBIENTE	10	2° 2016			
VIL533	ANTROPOLOGÍA CHILENA	10	2° 2016			
VIL102D	DIDÁCTICA DE LAS CIENCIAS SOCIALES II	10	2° 2016			
VIL507P	PRÁCTICA PROFESIONAL DE LAS CIENCIAS SOCIALES II	20	2° 2016			

MENCIÓN EN LENGUAJE Y COMUNICACIÓN

SIGLA	NOMBRE CURSO	CR	SEMESTRE QUE COMIENZA A DICTARSE	SIGLA	NOMBRE CURSO	CR
SIN EQUIVALENCIA				VIL701C	COMUNICACIÓN ORAL	10
				VIL702C	COMUNICACIÓN ESCRITA	10
				VIL703C	TEORÍA DEL LENGUAJE Y COMUNICACIÓN	10
				VIL705C	LITERATURA	10
				VIL704C	TALLER DE TEATRO Y CREACIÓN LITERARIA	10
				VIL706C	MORFOSINTAXIS ESPAÑOLA	10
				VIL708C	DIDÁCTICA DEL LENGUAJE II	10
				VIL710C	PRÁCTICA MENCIÓN	10

MENCIÓN EN MATEMÁTICA

SIGLA	NOMBRE CURSO	CR	SEMESTRE QUE COMIENZA A DICTARSE	SIGLA	NOMBRE CURSO	CR
SIN EQUIVALENCIA				VIL401M	ÁLGEBRA	10
				VIL402M	GEOMETRÍA II	10
				VIL403M	TALLER DE GEOMETRÍA	10
				VIL404M	TALLER DE ARITMÉTICA Y ÁLGEBRA	10
				VIL405M	PSICOLOGÍA Y APRENDIZAJE MATEMÁTICO	6
				VIL406M	TECNOLOGÍA DE LA INFORMACIÓN EN LA EDUCACIÓN MATEMÁTICA	10
				VIL407M	EDUCACIÓN MATEMÁTICA Y EVALUACIÓN	6
				VIL408M	DIDÁCTICA DE LA MATEMÁTICA III	10
				VIL410M	PRÁCTICA DE MENCIÓN	10

MENCIÓN EN CIENCIAS NATURALES

SIGLA	NOMBRE CURSO	CR	SEMESTRE QUE COMIENZA A DICTARSE	SIGLA	NOMBRE CURSO	CR
SIN EQUIVALENCIA				VIL501N	LAS PROPIEDADES Y LOS CAMBIOS FÍSICOS DE LA MATERIA	6
				VIL502N	ESTRUCTURA Y TRANSFORMACIONES QUÍMICAS DE LA MATERIA	10
				VIL503N	EL MUNDO VEGETAL	10
				VIL504N	EL MUNDO ANIMAL	10
				VIL506N	EDUCACIÓN Y PROMOCIÓN DE LA SALUD	6
				VIL505N	EDUCACIÓN AMBIENTAL	10
				VIL507N	LA PERSONA HUMANA ASPECTOS BIOLÓGICOS	8
				VIL508N	DIDÁCTICA DE LAS CIENCIAS NATURALES II	10
				VIL510N	PRÁCTICA MENCIÓN	10

MENCIÓN EN CIENCIAS SOCIALES

SIGLA	NOMBRE CURSO	CR	SEMESTRE QUE COMIENZA A DICTARSE	SIGLA	NOMBRE CURSO	CR
SIN EQUIVALENCIA				VIL602S	HISTORIA MODERNA Y CONTEMPORÁNEA	10
				VIL603S	HISTORIA Y CULTURA DE LA IX REGIÓN	10
				VIL604S	TRAYECTORIA INSTITUCIONAL DE CHILE	8
				VIL605S	ECONOMÍA Y DESARROLLO SUSTENTABLE	8
				VIL606S	CIENCIA, TECNOLOGÍA Y DESARROLLO HUMANO	8
				VIL607S	EDUCACIÓN Y RESPONSABILIDAD SOCIAL	8
				VIL608S	RELACIÓN, SOCIEDAD Y PAISAJE	10
				VIL609S	DIDÁCTICA DE LAS CIENCIAS SOCIALES	10
				VIL610S	PRÁCTICA MENCIÓN	10