



PONTIFICIA UNIVERSIDAD CATÓLICA DE CHILE
VICERRECTORÍA ACADÉMICA

RESOLUCIÓN VRA N°201/2012

APRUEBA EL NUEVO PLAN DE ESTUDIO CONDUCENTE AL GRADO ACADÉMICO DE
LICENCIADO EN LETRAS CON MENCIÓN EN LINGÜÍSTICA Y LITERATURA INGLESAS

VISTO:

- 1° La Resolución N°143/2009 que modificó el plan de estudio conducente al grado académico de Licenciado en Letras con mención en Lingüística y Literatura Inglesas;
- 2° Los Decretos de Rectoría N°181/2001 y N°160/2002 que promulgaron los acuerdos del H. Consejo Superior de la Pontificia Universidad Católica de Chile, que aprobaron las directrices del nuevo Plan de Formación General y la incorporación de los cursos deportivos, respectivamente;
- 3° La Resolución VRA N°16/2008 que incorporó al Plan de Formación General los curso de inglés (RII) y cursos de apoyo al rendimiento académico (CARA);
- 4° Las modificaciones al plan de estudio solicitada por el Decano de la Facultad de Letras;
- 5° La opinión favorable de la Dirección Académica de Docencia de Vicerrectoría Académica;
- 6° Las facultades que me confiere el Reglamento de los Organismos de la Rectoría de la Pontificia Universidad Católica de Chile, aprobado por Decreto de Rectoría N° 102/2011 en su artículo 9°, letra a);

RESUELVO:

- 1° Modifíquese el plan de estudio conducente al grado académico de Licenciado en Letras con mención en Lingüística y Literatura Inglesas.
- 2° El plan de estudio conducente al grado académico de Licenciado en Letras con mención en Lingüística y Literatura Inglesas quedará constituido por 400 créditos, que se distribuyen de la manera siguiente:

Mínimos	<u>cr</u> 280
Optativos	
- Profundización	40
- Teológico	10
- Antropológico-Ético	10
- Electivos en otras disciplinas (Formación General)	60
- Examen de Comunicación Escrita (VRA100C)	APROBADO
- English Test ALTE 2 (VRA2000)	APROBADO
TOTAL CRÉDITO	400
LICENCIATURA EN LETRAS CON MENCIÓN EN LINGÜÍSTICA Y LITERATURA INGLESAS	

Se reemplazan los cursos, según se señala en la secuencia semestral, en el diagrama curricular y en tabla de equivalencia. Ver: Anexos I, II y III, respectivamente.



PONTIFICIA UNIVERSIDAD CATÓLICA DE CHILE
VICERRECTORÍA ACADÉMICA

3º Se otorgará también el grado de Bachiller PUC (200 cr.) a quienes hayan aprobado los siguientes cursos:

a) Formación básica de la licenciatura respectiva (60 cr.):

		<u>cr.</u>
IIC1072	HIPERMEDIOS EN LA TRANSMISIÓN DEL CONOCIMIENTO	10
LET1311	ENGLISH LANGUAGE I	10
LET1312	ENGLISH LANGUAGE II	10
LET1321	GENERAL LINGUISTICS	10
LET1341	INTRODUCTION TO LITERARY STUDIES	10
LET1343	LITERARY THEORY I	10

b) Otros cursos propios de la licenciatura respectiva (60 cr.)

		<u>cr.</u>
LET1315	WORLD LITERATURES	10
LET1325	ENGLISH PHONETICS AND PHONOLOGY I	10
LET1331	APPLIED GRAMMAR I	10
LET1332	APPLIED GRAMMAR II	10
LET1344	LITERARY THEORY II	10
LET1354	CLASSICAL AND MEDIEVAL LITERATURE	10

c) Los alumnos podrán aprobar cursos de otras disciplinas (60 créditos) cuyo contenido no tenga equivalencia con asignaturas del currículo de la Licenciatura en Letras con mención en Lingüística y Literatura Inglesas.

En principio, quedan excluidos todos los cursos mínimos de la Licenciatura en Letras con mención en Lingüística y Literatura Hispánicas.

d) Formación Teológica (10 cr.), de una nómina de cursos de la Facultad de Teología.

e) Formación Antropológica-ética (10 cr.), de una nómina de cursos de la Facultad de Filosofía.

f) Cursos que promueven el desarrollo de las habilidades comunicativas en inglés:

		<u>cr.</u>
LET1311	ENGLISH LANGUAGE I	10
LET1312	ENGLISH LANGUAGE II	10



PONTIFICIA UNIVERSIDAD CATÓLICA DE CHILE
VICERRECTORÍA ACADÉMICA

4º Como requisitos de egreso y obtención del grado se aprueban lo siguiente:

a) **Obtención del grado de Bachiller:**

Aprobar un total de 200 créditos incluyendo todos los cursos mencionados en el Resuelvo N°3 de esta Resolución.

b) **Obtención del egreso de la Licenciatura en Letras con mención en Lingüística y Literatura Inglesas:**

Aprobar un total de 400 cr. que incluye todos los cursos del plan de estudio hasta el 8º semestre, según se indica en el anexo I. Además, el alumno deberá acreditar habilidades comunicativas en castellano (VRA100C) e inglés (VRA2000) de acuerdo a la normativa que para estos efectos dicte la Vicerrectoría Académica.

c) **Obtención del grado académico de Licenciado en Letras con mención en Lingüística y Literatura Inglesas:**

Cumplir con los requisitos de egreso.

5º El plan de estudio que se aprueba mediante la presente Resolución rige a partir de la admisión 2013. No obstante podrán incorporarse alumnos de admisiones anteriores.

Comuníquese, publíquese y archívese.
Santiago, 14 de noviembre de 2012.

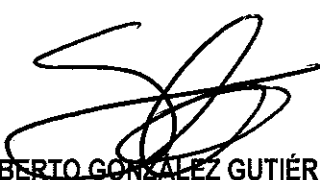

ROBERTO GONZÁLEZ GUTIÉRREZ
VICERRECTOR ACADÉMICO

MVB / SCI
PRA
SVL/dvm

RESOLUCION N°201/2012
 LICENCIATURA EN LETRAS CON MENCIÓN EN LINGÜÍSTICA Y LITERATURA INGLESAS
 ANEXO I - SECUENCIA CURRICULAR

SEMESTRE	SIGLA	NOMBRE	CR	MOD	REQUISITOS	
1	LET1311	ENGLISH LANGUAGE I (*)	10	8	SIN REQUISITOS	50
	LET1321	GENERAL LINGUISTICS (*)	10	2	SIN REQUISITOS	
	LET1331	APPLIED GRAMMAR I (**)	10	2	SIN REQUISITOS	
	LET1341	INTRODUCTION TO LITERARY STUDIES (*)	10	2	SIN REQUISITOS	
	LET1351	LITERARY AND LINGUISTIC RESEARCH METHODS	10	2	SIN REQUISITOS	
	VRA100C	EXAMEN DE COMUNICACIÓN ESCRITA				
2	VRA2000	ENGLISH TEST ALTE 2				50
	LET1312	ENGLISH LANGUAGE II (*)	10	8	LET1311	
	LET1332	APPLIED GRAMMAR II (**)	10	2	LET1331	
	IIC1072	HIPERMEDIOS EN LA TRANSMISIÓN DEL CONOCIMIENTO (*)	10	2	SIN REQUISITOS	
	TTF	CURSO TEOLÓGICO (***)	10	2		
3		OPTATIVO DE FORMACIÓN GENERAL	10	2		50
	LET1313	ENGLISH LANGUAGE III	10	6	LET1312	
	LET1323	APPLIED LINGUISTICS AND COMMUNICATION	10	3	SIN REQUISITOS	
	LET1333	SYNCHRONIC GRAMMAR	10	2	LET1332	
	LET1343	LITERARY THEORY I (*)	10	2	LET1311	
4		OPTATIVO DE FORMACIÓN GENERAL	10	2		50
	LET1314	ENGLISH LANGUAGE IV	10	6	LET1313	
	LET1334	GRAMMAR AND TEXT	10	2	LET1333	
	LET1344	LITERARY THEORY II (**)	10	2	SIN REQUISITOS	
	LET1354	CLASSICAL AND MEDIEVAL LITERATURE (**)	10	2	LET1343	
5		OPTATIVO DE FORMACIÓN GENERAL	10	2		50
	LET1315	WORLD LITERATURES (**)	10	2	SIN REQUISITOS	
	LET1325	ENGLISH PHONETICS AND PHONOLOGY I (**)	10	2	LET1314	
	LET1335	DISCOURSE AND PRAGMATICS	10	2	LET1334	
	LET1345	SHAKESPEARE	10	2	LET1313 y LET1343	
6		CURSO ANTROPOLÓGICO-ÉTICO (****)	10	2		50
	LET1326	ENGLISH PHONETICS AND PHONOLOGY II	10	2	LET1325	
	LET1346	DRAMA	10	2	LET1343	
	LET1356	NARRATIVE I	10	2	LET1344	
	LET	OPTATIVO DE PROFUNDIZACIÓN	10	2	200 CR. APROBADOS UA 64	
7		OPTATIVO DE FORMACIÓN GENERAL	10	2		50
	LET1347	SHORT STORY	10	2	SIN REQUISITOS	
	LET1357	NARRATIVE II	10	2	LET1344	
	LET1367	RESEARCH IN LITERATURE/LINGUISTICS	10	2	300 CR. APROBADOS UA 64	
		OPTATIVO DE PROFUNDIZACIÓN	10	2	200 CR. APROBADOS UA 64	
8		OPTATIVO DE FORMACIÓN GENERAL	10	2		50
	LET1318	ENGLISH AND SPANISH CONTRASTS	10	2	LET1334	
	LET1348	POETRY	10	2	LET1343	
		OPTATIVO DE PROFUNDIZACIÓN	10	2	200 CR. APROBADOS UA 64	
		OPTATIVO DE PROFUNDIZACIÓN	10	2	200 CR. APROBADOS UA 64	
TOTAL CRÉDITOS LICENCIATURA						400

COMPOSICIÓN CURRICULAR GRADO ACADÉMICO LICENCIADO EN LETRAS, CON MENCIÓN EN LINGÜÍSTICA Y LITERATURA INGLESAS

Grado Académico de Bachiller UC

	Créditos
* Cursos de formación básica de la Licenciatura	60
** Cursos propios de la Licenciatura	60
*** Curso Teológico	10
**** Curso Antropológico-Etico	10
Cursos Electivos en otras disciplinas (Formación General)	60
TOTAL CRÉDITOS	200

Licenciatura en Letras, mención Lingüística y Literatura Inglesas

	Créditos
Mínimos	280
Optativos	
- De Profundización	40
- Teológico	10
- Antropológico-Etico	10
- Electivos en otras disciplinas (Formación General)	60
- Examen de Comunicación Escrita (VRA100C)	
- English Test ALTE 2 (VRA2000)	
Total Licenciatura	400

RESOLUCIÓN VRA N°2013/2012
 LICENCIATURA EN LETRAS CON MENCIÓN EN LINGÜÍSTICA Y LITERATURA INGLESAS
 ANEXO II - DIAGRAMA CURRICULAR

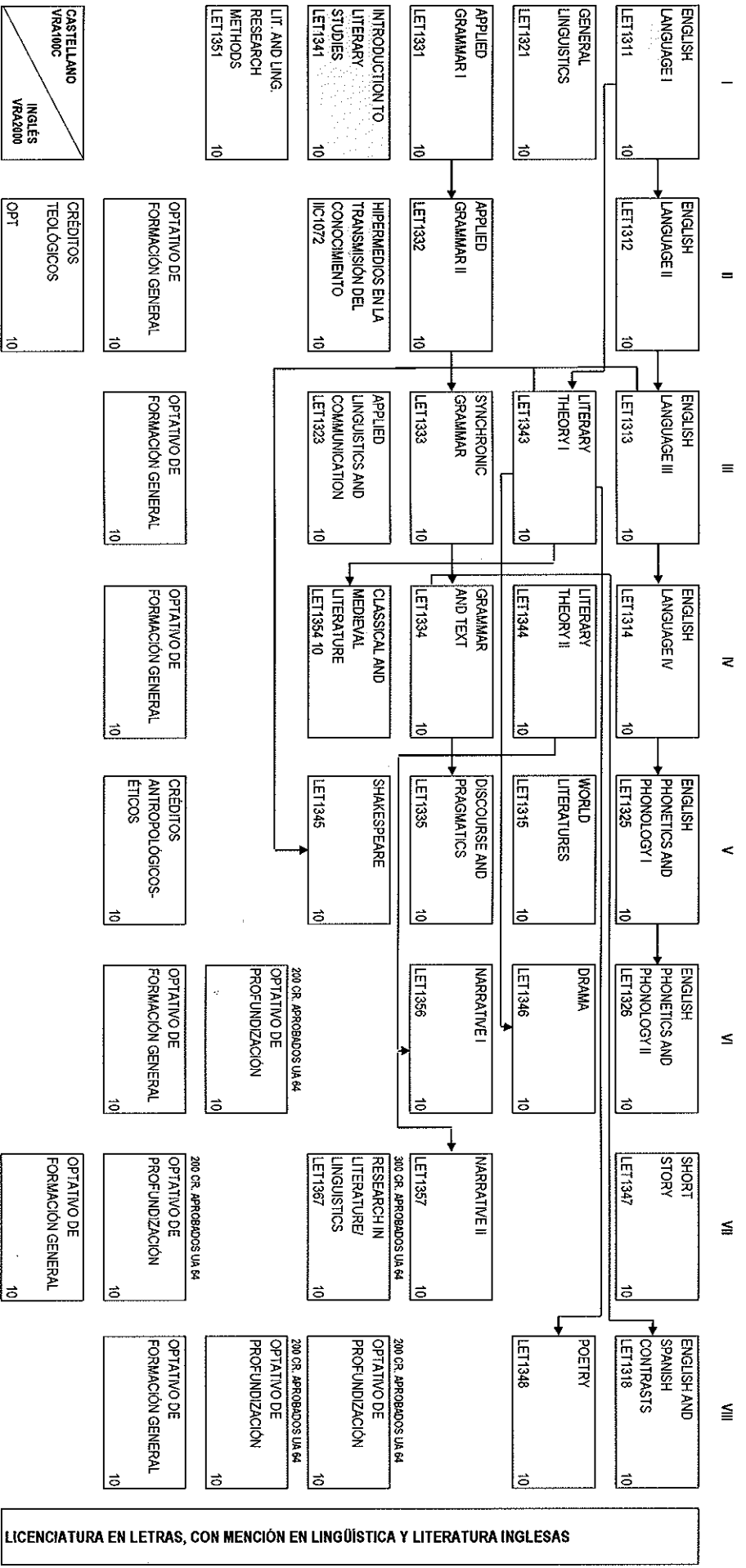

Cursos de formación básica de la Licenciatura	Creditos	Creditos	Creditos	Creditos	Creditos	Creditos	Creditos	Creditos	Creditos	Creditos	Creditos	Creditos	Creditos	Creditos
MINIMOS	50	30	40	40	40	30	30	30	20	280				
OPR TEOLÓGICO		10				10			20	40				
ANTROP-ETICO ELECTIVO		10				10			10	10				
TOTAL	50	50	50	50	50	50	50	50	50	60				400

Cursos de formación básica de la Licenciatura
 Cursos propios de la Licenciatura

LICENCIATURA EN LETRAS, CON MENCIÓN EN LINGÜÍSTICA Y LITERATURA INGLESAS

RESOLUCIÓN N°201 /2012
 LICENCIATURA EN LETRAS CON MENCIÓN EN LINGÜÍSTICA Y LITERATURA INGLESAS
 ANEXO III - TABLA DE EQUIVALENCIA

RESOLUCION VRA N°201/2012

RESOLUCION VRA N°143/2009

SIGLA	CURSO	CR	SIGLA	CURSO	CR
IIC1072	HIPERMEDIOS EN LA TRANSMISIÓN DEL CONOCIMIENTO	10	IIC1072	HIPERMEDIOS EN LA TRANSMISIÓN DEL CONOCIMIENTO	10
LET1311	ENGLISH LANGUAGE I	10	LET1711	ENGLISH LANGUAGE I	10
LET1312	ENGLISH LANGUAGE II	10	LET1712	ENGLISH LANGUAGE II	10
LET1313	ENGLISH LANGUAGE III	10	LET1713	ENGLISH LANGUAGE III	10
LET1314	ENGLISH LANGUAGE IV	10	LET1714	ENGLISH LANGUAGE IV	10
LET1315	WORLD LITERATURES	10	LET1715	CULTURE AND CIVILIZATION	10
LET1318	ENGLISH AND SPANISH CONTRASTS	10	LET1718	CONTRASTIVE ANALYSIS	10
LET1321	GENERAL LINGUISTICS	10	LET1721	GENERAL LINGUISTICS	10
LET1323	APPLIED LINGUISTICS AND COMMUNICATION	10	LET1723	APPLIED LINGUISTICS AND COMMUNICATION	10
LET1325	ENGLISH PHONETICS AND PHONOLOGY I	10	LET1725	ENGLISH PHONETICS AND PRHONOLOGY I	10
LET1326	ENGLISH PHONETICS AND PHONOLOGY II	10	LET1726	ENGLISH PHONETICS AND PHONOLOGY II	10
LET1331	APPLIED GRAMMAR I	10	LET1731	APPLIED GRAMMAR I	10
LET1332	APPLIED GRAMMAR II	10	LET1732	APPLIED GRAMMAR II	10
LET1333	SYNCHRONIC GRAMMAR	10	LET1733	SYNCHRONIC GRAMMAR I	10
LET1334	GRAMMAR AND TEXT	10	LET1734	SYNCHRONIC GRAMMAR II	10
LET1335	DISCOURSE AND PRAGMATICS	10	LET1716	APPLIED DISCOURSE ANALYSIS	10
LET1341	INTRODUCTION TO LITERARY STUDIES	10	LET1741	APPROACHES TO LITERATURE	10
LET1343	LITERARY THEORY I	10	LET1743	LITERARY THEORY	10
LET1344	LITERARY THEORY II	10	LET1744	CONTEMPORARY LITERARY THEORY	10
LET1345	SHAKESPEARE	10	LET1746	SHAKESPEARE	10
LET1346	DRAMA	10	LET1745	DRAMA	10
LET1347	SHORT STORY	10	LET1757	SHORT STORY	10
LET1348	POETRY	10	LET1748	POETRY	10
LET1351	LIT. AND LING. RESEARCH METHODS	10	LET1742	LITERARY RESEARCH METHODS	10
LET1354	CLASSICAL AND MEDIEVAL LITERATURE	10	LET1754	CLASSICAL AND MEDIEVAL LITERATURE	10
LET1356	NARRATIVE I	10	LET1747	THE XIXth c. NOVEL	10
LET1357	NARRATIVE II	10	LET1738	CONTEMPORARY NARRATIVE	10
LET1367	RESEARCH IN LITERATURE/LINGUISTICS	10	LET1760	SEMINAR	10
OPR	OPTATIVO DE PROFUNDIZACION	40	OPR	OPTATIVO DE PROFUNDIZACION	40
	FORMACIÓN TEOLÓGICA	10		FORMACIÓN TEOLÓGICA	10
	FORMACIÓN ANTROPOLÓGICA-ETICO	10		FORMACIÓN ANTROPOLÓGICA-ETICO	10
	ELECTIVO EN OTRA DISCIPLINA	60		ELECTIVO EN OTRA DISCIPLINA	60
VRA100C	EXAMEN DE COMUNICACIÓN ESCRITA		VRA100C	EXAMEN DE COMUNICACIÓN ESCRITA	
VRA2000	ENGLISH TEST ALTE 2		VRA2000	ENGLISH TEST ALTE 2	