



PONTIFICIA UNIVERSIDAD CATÓLICA DE CHILE
VICERRECTORÍA ACADÉMICA
RESOLUCION N° 077/2011

MODIFICA PLAN DE ESTUDIOS CONDUCTENTE AL GRADO ACADÉMICO DE LICENCIADO EN EDUCACIÓN Y AL TÍTULO PROFESIONAL DE PROFESOR DE EDUCACIÓN GENERAL BÁSICA CON MENCIONES EN CIENCIAS NATURALES, CIENCIAS SOCIALES, LENGUAJE Y COMUNICACIÓN, Y MATEMÁTICA

VISTO:

- 1° La Resolución N°24/2005 que modificó el plan de estudio conducente al grado académico de Licenciado en Educación y al título profesional de Profesor de Educación General Básica;
- 2° El Decreto de Rectoría N° 118/2011 que modifica el nombre de la mención en “Castellano” por “Lenguaje y Comunicación”
- 3° Las siguientes resoluciones que aprobaron los planes de estudio conducentes a mención para Pedagogía General Básica: N°80/99 (Castellano), N°9/2000 (Ciencias Sociales), N°132/2000 (Matemática), N°87/2002 (Educación Musical) N°103/2002 (Artes Plásticas), N° 60/2005 (Religión) y N°38/2007 (Inglés);
- 4° El informe sobre los títulos y grados otorgados por la Pontificia Universidad Católica de Chile desde su fundación (período 1987-1990), que señala que la mención en Ciencias Naturales fue otorgada entre los años 1971 y 1981;
- 5° Los Decretos de Rectoría N°181/2001 N°160/2002 que promulgan los acuerdos del H. Consejo Superior de la Pontificia Universidad Católica de Chile, que aprueban las directrices del nuevo Plan de Formación General y la incorporación de los cursos deportivos, respectivamente;
- 6° Las Resoluciones N°16/2008 y N°53/2008 que complementan los decretos señalados en el visto precedente;
- 7° La solicitud presentada por el Decano de la Facultad de Educación con el acuerdo del Consejo Académico respectivo, para que a partir de la admisión 2012 se modifique el plan de estudios de Profesor de Educación General Básica y se otorguen las siguientes menciones: Ciencias Naturales, Ciencias Sociales, Lenguaje y Comunicación, y Matemática;
- 8° La opinión favorable del Director Académico de Docencia;
- 9° Las facultades que me confiere el Reglamento de los Organismos de la Rectoría de la Pontificia Universidad Católica de Chile, aprobado por Decreto de Rectoría N°172/2001 en su artículo 18°, y sus modificaciones posteriores por D.R. N°130/2002, N°249/2003, N°132/2005 y N°177/2005, N°240/2006, N°153/2007 y N°75/2009 y los Decretos N°176/2001 y el D.R. N°181/2001 en sus artículos 3°, 4°, 5° y 6°, complementado por el D.R. N°160/2002;



PONTIFICIA UNIVERSIDAD CATÓLICA DE CHILE
VICERRECTORÍA ACADÉMICA

RESUELVO:

1° Modificase plan de estudio conducente al grado académico de Licenciado en Educación y al título profesional de Profesor de Educación General Básica, que fuera aprobado por Resolución N° 24/2005. El nuevo plan de estudios otorgará el grado de Licenciado en Educación y el título profesional de Profesor de Educación General Básica con menciones en: Ciencias Naturales, Ciencias Sociales, Lenguaje y Comunicación, y Matemática, según se señala más adelante.

2° El plan de estudios conducente al grado académico de Licenciado en Educación y título profesional de Profesor de Educación General Básica con mención, tendrá un total de 500 créditos que se desglosan de la manera siguiente:

Mínimos (incluye EDU0320 ETICA PROFESIONAL EN EDUCACION)	330 cr.
Optativos:	
- Electivos en otras disciplinas	60 cr.
- Teológico	10 cr.
TOTAL LICENCIATURA EN EDUCACIÓN	400 cr.
Mínimos	50 cr.
Cursos de mención	50 cr.
TOTAL TITULO PROFESIONAL DE PROFESOR DE EDUCACIÓN GENERAL BÁSICA CON MENCIÓN EN:	500 cr.
Ciencias Naturales, o Ciencias Sociales, o Lenguaje y Comunicación, o Matemática.	

Se incluyen secuencia y diagramas curriculares de la Licenciatura en Educación y el título profesional de Profesor de Educación General Básica en cada una de las menciones, en los anexos I, II, III, IV, y V respectivamente.

3° Se otorgará también el grado de Bachiller UC a quienes hayan aprobado un conjunto de cursos y actividades académicas conducentes a la obtención del grado de Bachiller (200 cr.), cuyos cursos se distribuyen de la siguiente manera:

a. Formación básica de la licenciatura respectiva (60 cr.):

EDU0310	APRENDIZAJE Y DESARROLLO: TEORÍA Y PRÁCTICA	10
EDU0311	TEORÍA DE LA EDUCACIÓN	10
EDU0318	CURRÍCULUM EN EDUCACIÓN BÁSICA	10
EDU0319	EVALUACIÓN EN EDUCACIÓN BÁSICA	10
EDU0317	DIVERSIDAD E INCLUSIÓN EN EDUCACIÓN	10
	1 mínimo electivo DE FUNDAMENTOS DE LA EDUCACIÓN entre:	10
-	EDU0312 HISTORIA Y POLÍTICAS EDUCACIONALES	
-	EDU0313 EDUCACIÓN Y FILOSOFÍA	
-	EDU0314 EDUCACIÓN, CULTURA Y SOCIEDAD	



PONTIFICIA UNIVERSIDAD CATÓLICA DE CHILE
VICERRECTORÍA ACADÉMICA

- b. Otros cursos propios de la licenciatura respectiva (60 cr.):
- | | | |
|---------|--|----|
| EDU0315 | APRENDIZAJE Y DESARROLLO DEL ESCOLAR | 10 |
| EDU0329 | DESARROLLO Y ENSEÑANZA DEL LENGUAJE ARTÍSTICO VISUAL | 10 |
| EDU0322 | LITERATURA PARA NIÑOS | 10 |
| LET001B | FUNDAMENTOS LINGÜÍSTICOS | 10 |
| MAT1920 | NÚMEROS | 10 |
| EYP1020 | ANÁLISIS DE DATOS | 10 |
- c. Cursos electivos en disciplinas diferentes a las del currículo propio y que formen parte de los programas regulares de otras licenciaturas (60 cr.). Los alumnos podrán aprobar cursos de otras disciplinas cuyo contenido no tenga equivalencia con asignaturas del currículo propio.
- d. Formación Teológica (10 cr.) de una nómina de cursos de la Facultad de Teología.
- e. Formación Antropológica-Etica 10 cr.): aprobar el curso EDU0320 ETICA PROFESIONAL EN EDUCACION
- f. Cursos que promueven el desarrollo de las habilidades comunicativas en español:
- EDU0311 TEORÍA DE LA EDUCACIÓN
 - EDU0317 DIVERSIDAD E INCLUSIÓN EN EDUCACIÓN
 - EDU0331 DIDÁCTICA DE LA ESCRITURA
- 4° Como requisitos de egreso, obtención de grado y titulación se mantiene lo siguiente:
- a. **Obtención del grado de bachiller:** se requiere aprobar un total de 200 créditos incluyendo los cursos mencionados en el resuelvo 3° de la presente resolución.
- b. **Obtención del grado de Licenciado en Educación:** se requiere aprobar un total de 400 créditos, según se señala en el anexo I, y un examen de grado escrito sobre saberes disciplinarios y pedagógicos.
- Además, el alumno deberá acreditar habilidades comunicativas en castellano e inglés, de acuerdo a la normativa que para estos efectos dicta la Vicerrectoría Académica.
- c. **Egreso y obtención del título profesional de Profesor de Educación General Básica con mención:** se requiere cumplir con los requisitos de obtención de grado, y aprobar 100 créditos adicionales según se describe en el anexo I.
- 5° Los alumnos que continúen el plan de estudios para la obtención del título profesional, deberán aprobar al menos una de las menciones que la Facultad de Educación dicta. El título de Profesor de Educación General Básica sólo se otorgará con mención.
- 6° El plan de estudio aprobado en la presente resolución rige a partir de la admisión 2012. Sin embargo, podrán incorporarse a él, los alumnos regulares de la admisión 2011, mediante un acuerdo firmado ante la Subdirección de Asuntos Estudiantiles de la Facultad de Educación, en el cual acceden a cambiarse al plan 2012, de acuerdo a lo siguiente:



PONTIFICIA UNIVERSIDAD CATÓLICA DE CHILE
VICERRECTORÍA ACADÉMICA

ALUMNOS ADMISION 2011 - PROCESO DE INCORPORACIÓN AL CURRÍCULUM 2012:

Malla A: los alumnos de admisión 2011 que realizaron los siguientes cursos del plan de estudios aprobado por Resolución N° 24/2005 (columna izquierda) tienen la equivalencia del curso del Currículum 2012 (columna derecha).

Curso currículum Res. N° 24/2005	Curso currículum 2012 Res. N°077/2011
EFG1200 PSICOPEDAGOGÍA DEL DESARROLLO	EDU0310 APRENDIZAJE Y DESARROLLO: TEORÍA Y PRÁCTICA
MAT120B MATEMÁTICA BÁSICA	MAT1920 NÚMEROS
EBP3000 PRACTICA I: VOCACIÓN Y PROFESIÓN DOCENTE	EDU0338 PRÁCTICA I: EDUCACIÓN BÁSICA
EFG1400 EDUCACIÓN Y FILOSOFÍA	ELECTIVO DE FUNDAMENTOS DE EDUCACIÓN: EDU 0312 Historia y Políticas Educativas EDU 0313 Educación y Filosofía EDU 0314 Educación, Cultura y Sociedad
EFG1100 EDUCACIÓN, CULTURA Y SOCIEDAD	EQUIVALENTE POR UN ELECTIVO DE FORMACION GENERAL

Durante el segundo semestre 2011 deberán tomar los siguientes cursos:

EDU0315 APRENDIZAJE Y DESARROLLO DEL ESCOLAR
EDU0311 TEORÍA DE LA EDUCACIÓN
MAT1930 GEOMETRÍA I
LET001B FUNDAMENTOS LINGÜÍSTICOS
EDU0318 CURRÍCULUM EN LA EDUCACIÓN BÁSICA

Malla B: los alumnos de admisión 2011 que realizaron los siguientes cursos del plan de estudios aprobado por Resolución N° 24/2005 (columna izquierda) tienen la equivalencia del curso del Currículum 2012 (columna derecha).

Curso currículum Res. N° 24/2005	Curso currículum 2012 Res. N°077/2011
EFG1200 PSICOPEDAGOGÍA DEL DESARROLLO	EDU0310 APRENDIZAJE Y DESARROLLO: TEORÍA Y PRÁCTICA
EFG1000 TEORÍA DE LA EDUCACIÓN	EDU0311 TEORÍA DE LA EDUCACIÓN
EBP3300 LENGUAJE ARTÍSTICO VISUAL	EDU0329 DESARROLLO Y ENSEÑANZA DEL LENGUAJE ARTÍSTICO VISUAL
EFG2000 CURRÍCULUM	EDU0318 CURRÍCULUM EN LA EDUCACIÓN BÁSICA
EBP3400 LENGUAJE MUSICAL	EQUIVALENTE POR UN ELECTIVO DE FORMACION GENERAL

Durante el segundo semestre 2011 deberán tomar los siguientes cursos:

EDU0315 APRENDIZAJE Y DESARROLLO DEL ESCOLAR
MAT1920 NÚMEROS
LET001B FUNDAMENTOS LINGÜÍSTICOS
LET002B ORALIDAD Y DESARROLLO SEMIÓTICO INFANTIL
EDU0338 PRÁCTICA I: EDUCACIÓN BÁSICA



PONTIFICIA UNIVERSIDAD CATÓLICA DE CHILE
VICERRECTORÍA ACADÉMICA

7° Los alumnos de admisiones 2010 y anteriores continuarán en el currículo establecido por Resolución N° 24/2005, habiéndose establecido su equivalencia y último semestre en que se dictarán, en el anexo VI.

MVB/MVG/lcb
Santiago, 1° de julio de 2011
Comuníquese, publíquese y archívese.

ROBERTO GONZALEZ GUTIERREZ
Vicerrector Académico

SEMEST	SIGLA	NOMBRE	CR	MOD	REQUISITOS	
1	MAT1920	NÚMEROS **	10	2+2 ayud.	SIN REQUISITO (S/R)	50
	EDU0310	APRENDIZAJE Y DESARROLLO: TEORÍA Y PRÁCTICA*	10	2	S/R	
	EDU0311	TEORÍA DE LA EDUCACIÓN *	10	2	S/R	
	EDU0329	DESARROLLO Y ENSEÑANZA DEL LENGUAJE ARTÍSTICO VISUAL **	10	2	S/R	
	LET0018	FUNDAMENTOS LINGÜÍSTICOS**	10	2	S/R	
	VRA2000	ENGLISH TEST (ALTE 2)	0		S/R	
VRA100C	EXAMEN DE COMUNICACIÓN ESCRITA	0		S/R		
2	MAT1930	GEOMETRÍA I	10	2+2 ayud.	S/R	50
	EDU0315	APRENDIZAJE Y DESARROLLO DEL ESCOLAR**	10	2	EDU0310	
	EDU0318	CURRÍCULUM EN LA EDUCACIÓN BÁSICA*	10	2	S/R	
	LET002B	ORALIDAD Y DESARROLLO SEMIÓTICO INFANTIL	10	2	S/R	
	EDU0338	PRÁCTICA I: EDUCACIÓN BÁSICA	10	2+1 mañana terreno	EDU0315 o co.	
3	QJM100	QUÍMICA GENERAL	10	2+2 ayud.	S/R	50
	EDU0319	EVALUACIÓN EN EDUCACIÓN BÁSICA*	10	2	S/R	
	EDU0330	DIDÁCTICA DE LA LECTURA	10	2	LET001B ó LET002B	
	EDU0323	CIENCIAS SOCIALES	10	2	S/R	
	TTF	CURSO TEOLÓGICO***	10			
4	EYP1020	ANÁLISIS DE DATOS**	10	2+2 ayud.	S/R	50
	BIO155C o equivalente	BIOLOGÍA GENERAL	10	2+2 ayud.	S/R	
	EDU0317	DIVERSIDAD E INCLUSIÓN EN EDUCACIÓN*	10	2	S/R	
	IHV ó IHT (1)	ELECTIVO HIST. DE CHILE Y AMÉRICA (1)	10	2	S/R	
		ELECTIVO EN OTRA DISCIPLINA (F. GRAL.)	10			
5	EDU0332	DIDÁCTICA DE LA MATEMÁTICA I	10	2	EYP1020; MAT1920; MAT1930; EDU0315; EDU0318; EDU0319	50
	EDU0336	DIDÁCTICA DE LA CIENCIAS NATURALES I	10	2	BIO155C; QJM100; EDU0315; EDU0318; EDU0319	
	EDU0322	LITERATURA PARA NIÑOS**	10	2	S/R	
	EDU0339	PRÁCTICA II: EDUCACIÓN BÁSICA	10	2+2 mañanas terreno	EDU0338; EDU0318	
		ELECTIVO EN OTRA DISCIPLINA (F. GRAL.)	10			
6	EDU0333	DIDÁCTICA DE LA MATEMÁTICA II	10	2	EDU0332	50
	FIS109C o equivalente	FÍSICA PARA CIENCIAS	10	2+2 ayud.	S/R	
	EDU0331	DIDÁCTICA DE LA ESCRITURA	10	2	LET002B; EDU0315; EDU0318; EDU0319	
	EDU0334	DIDÁCTICA DE LAS CIENCIAS SOCIALES	10	2	EDU0323; EDU0315; EDU0318; EDU0319	
		ELECTIVO EN OTRA DISCIPLINA (F. GRAL.)	10			
7	EDU0312	HISTORIA Y POLÍTICAS EDUCACIONALES * ó	10	2	EDU0311, EDU0318	50
	EDU0313	EDUCACIÓN Y FILOSOFÍA * ó	10	2	S/R	
	EDU0314	EDUCACIÓN, CULTURA Y SOCIEDAD *	10	2	S/R	
	EDU0321	SEMINARIO DE INVESTIGACIÓN EN EDUCACIÓN	10	2	EDU0340 co.	
	GEO1006	GEOGRAFÍA DE CHILE	10	2	S/R	
	EDU0340	PRÁCTICA III: EDUCACIÓN BÁSICA	10	2+3 mañanas terreno	EDU0339	
8	EDU0337	DIDÁCTICA DE LAS CIENCIAS NATURALES II	10	2	FIS109C o co., BIO155C, QJM100; EDU0315	50
	EDU0320	ÉTICA PROFESIONAL EN EDUCACIÓN ****	10	2	EDU0339 ó co	
	EDU0335	DIDÁCTICA DE LA GEOGRAFÍA	10	2	GEO1006, EDU0315, EDU0318, EDU0319	
		ELECTIVO EN OTRA DISCIPLINA (F. GRAL.)	10			
		ELECTIVO EN OTRA DISCIPLINA (F. GRAL.)	10			

TOTAL LICENCIATURA EN EDUCACIÓN

50

400

(1)	ELECTIVO DE HISTORIA DE CHILE Y AMÉRICA: ESCOGER 10CR. DE LOS SIGUIENTES:	CR	MOD	REQUISITOS
IHV0100	HISTORIA DE AMÉRICA Y CHILE SIGLOS XV Y XVI	10	2	S/R
IHV0101	HISTORIA DE AMÉRICA Y CHILE SIGLOS XVII Y XVIII	10	2	S/R
IHV0102	HISTORIA DE AMÉRICA Y CHILE SIGLO XIX	10	2	S/R
IHV0103	HISTORIA DE AMÉRICA Y CHILE SIGLO XX	10	2	S/R
IHT0104	TEMAS DE CHILE Y AMÉRICA SIGLOS XVI-XVIII	10	2	S/R
IHT0105	TEMAS DE CHILE Y AMÉRICA SIGLO XIX	10	2	S/R

TRAMO PROFESIONAL PROFESOR DE EDUCACION GENERAL BASICA CON MENCIÓN EN CIENCIAS NATURALES

EMESTR	SIGLA	NOMBRE	CR	MOD	REQUISITOS	
9	EDU0316	GESTIÓN Y LIDERAZGO EN EL AULA	10	2	EDU0315 o co.	50
	BIO110C ó BIO227E ó BIO219E	ELECTIVO DE BIOLOGÍA (2)	10	2 ó 4	S/R	
	FIA0111 ó GEO1003	ELECTIVO DE FÍSICA (2)	10	2	S/R	
	EDU0395	PRÁCTICA PROF. I (MENCIÓN C. NATURALES)	20	2+5 mañanas terreno	EDU0340	
	QIM101Q	LABORATORIO DE QUIMICA GENERAL	10	3	S/R	
10	FIS,QIM,BIO ó GEO	ELECTIVO CIENCIAS (2)	10		S/R	50
	EDU0393	DIDÁCTICA DE LAS CIENCIAS NATURALES III	10	2	EDU0336, EDU0337, QIM101Q co. y haber aprobado al menos 2 optativos de ciencias y un tercero concurrente.	
	EDU0396	PRÁCTICA PROF. II (MENCIÓN C. NATURALES)	20	2+5 mañanas terreno	EDU0395	
	TOTAL TÍTULO PROFESIONAL DE PROFESOR DE EDUCACION GENERAL BASICA CON MENCIÓN EN CIENCIAS NATURALES					

(2) ELECTIVOS PARA BIOLOGÍA, FÍSICA Y CIENCIAS:

FIA0111	ASTRONOMÍA
GEO1003	GEOGRAFÍA FÍSICA GENERAL
QIM 200	QUIMICA ORGANICA FUNDAMENTAL
BIO110C	BIOLOGÍA DE ORGANISMOS Y COMUNIDADES
BIO227E	BIOLOGÍA Y DIVERSIDAD ANIMAL
BIO219E	BIOLOGÍA Y DIVERSIDAD VEGETAL

TRAMO PROFESIONAL PROFESOR DE EDUCACION GENERAL BASICA CON MENCIÓN EN CIENCIAS SOCIALES

EMESTR	SIGLA	NOMBRE	CR	MOD	REQUISITOS	
9	EDU0316	GESTIÓN Y LIDERAZGO EN EL AULA	10	2	EDU0315 o co.	50
	IHI0055	PENSAMIENTO HISTÓRICO I	10	2	S/R	
	IHT0106	TEMAS DE CHILE Y AMÉRICA S.XX	10	2	S/R	
	EDU0385	PRÁCTICA PROF. I (MENCIÓN C. SOCIALES)	20	2+5 mañanas terreno	EDU0340	
10	IHA0011	ANTROPOLOGÍA CHILENA	10	3	S/R	50
	GEO1004	GEOGRAFÍA HUMANA	10	2	S/R	
	EDU0380	DIDÁCTICA DE LA HISTORIA	10	2	IHI0055	
	EDU0386	PRÁCTICA PROF. II (MENCIÓN C. SOCIALES)	20	2+5 mañanas terreno	EDU0385	
TOTAL TÍTULO PROFESIONAL DE PROFESOR DE EDUCACION GENERAL BASICA CON MENCIÓN EN CIENCIAS SOCIALES					500	

TRAMO PROFESIONAL PROFESOR DE EDUCACION GENERAL BASICA CON MENCIÓN EN LENGUAJE Y COMUNICACIÓN

EMESTR	SIGLA	NOMBRE	CR	MOD	REQUISITOS	
9	EDU0316	GESTIÓN Y LIDERAZGO EN EL AULA	10	2	EDU0315 o co.	50
	LET003B	ELEMENTOS DE GRAMATICA ESPAÑOLA	10	2	LET001B; LET002B; EDU0322; EDU0331; EDU0321 y EDU0365 ó co.	
	EDU0361	LITERATURA INFANTIL Y JUVENIL	10	2	EDU0330; EDU0322	
	EDU0365	PRÁCTICA PROF. I (MENCIÓN LENG. Y COM.)	20	2+5 mañanas terreno	EDU0340	
10	LET004B	GRAMÁTICA PARA LA COMPETENCIA COMUNICATIVA	10	2	LET002B	50
	EDU0362	LEER Y ESCRIBIR A TRAVÉS DEL CURRÍCULUM	10	2	EDU0366 ó co.	
	EDU0363	DIDÁCTICA DE LA COMUNICACIÓN MULTIMODAL	10	2	LET001B; LET002B; EDU0330; EDU0322; EDU0331; EDU0365 ó co.	
	EDU0366	PRÁCTICA PROF. II (MENCIÓN LENG. Y COM.)	20	2+5 mañanas terreno	EDU0365	
TOTAL TÍTULO PROFESIONAL DE PROFESOR DE EDUCACION GENERAL BASICA CON MENCIÓN EN LENGUAJE Y COMUNICACIÓN					500	

TRAMO PROFESIONAL PROFESOR DE EDUCACION GENERAL BASICA CON MENCIÓN EN MATEMÁTICAS

EMESTR	SIGLA	NOMBRE	CR	MOD	REQUISITOS	
9	EDU0316	GESTIÓN Y LIDERAZGO EN EL AULA	10	2	EDU0315 o co.	50
	MAT2920	ALGEBRA Y SISTEMAS NUMÉRICOS I	10	2+2 ayud.	MAT1920; MAT1930	
	MAT2930	GEOMETRÍA II	10	2+2 ayud.	MAT1920; MAT1930	
	EDU0375	PRÁCTICA PROF. I (MENCIÓN MATEMÁTICA)	20	2+5 mañanas terreno	EDU0340; EDU0321 o CO	
10	MAT2925	ALGEBRA Y SISTEMAS NUMÉRICOS II	10	2+2 ayud.	MAT2920	50
	EYP2020	PROBABILIDAD Y ESTADÍSTICA	10	2+2 ayud.	EYP1020	
	EDU0370	DIDÁCTICA DE LA MATEMÁTICA III	10	2	MAT2920, MAT2940	
	EDU0376	PRÁCTICA PROF. II (MENCIÓN MATEMÁTICA)	20	2+5 mañanas terreno	EDU0375	
TOTAL TÍTULO PROFESIONAL DE PROFESOR DE EDUCACION GENERAL BASICA CON MENCIÓN EN MATEMÁTICA					500	

ANEXO I RES. N° 077/ 2011

SECUENCIA CURRICULAR: LICENCIATURA EN EDUCACIÓN Y TÍTULO PROFESIONAL DE PROFESOR DE EDUCACIÓN GENERAL BÁSICA CON MENCIÓN

Estructura Curricular:

Grado Académico de Bachiller UC

	Créditos
* Cursos de formación básica de la Licenciatura	60
** Otros cursos propios de la Licenciatura	60
*** Curso Teológico	10
**** Curso Antropológico-Etico (EDU0320 ÉTICA PROFESIONAL EN EDUCACIÓN)	10
Cursos Electivos en otras disciplinas	60
Examen de Comunicación Escrita (VRA100C)	0
English Test ALTE 2 (VRA2000)	0
TOTAL BACHILLER UC	200

Licenciatura en Educación y título profesional de Profesor de Educación General Básica con mención

Créditos Mínimos	420
Créditos Optativos	
- Curso Teológico	10
- Curso Antropológico-Etico (EDU0320 ÉTICA PROFESIONAL EN EDUCACIÓN)	10
- Cursos Electivos en otras disciplinas	60
- De Profundización	
TOTAL LICENCIATURA EN EDUCACIÓN	400
Créditos Mínimos pedagogía	50
Créditos mínimos mención escogida	50
TOTAL TÍT. PROF. DE PROFESOR DE EDUCACIÓN GENERAL BÁSICA CON MENCIÓN	500

ANEXO II - RES. Nº0772011 - DIAGRAMA CURRICULAR LICENCIATURA EN EDUCACIÓN Y PEDAGOGÍA GENERAL BÁSICA MENCIÓN EN CIENCIAS NATURALES

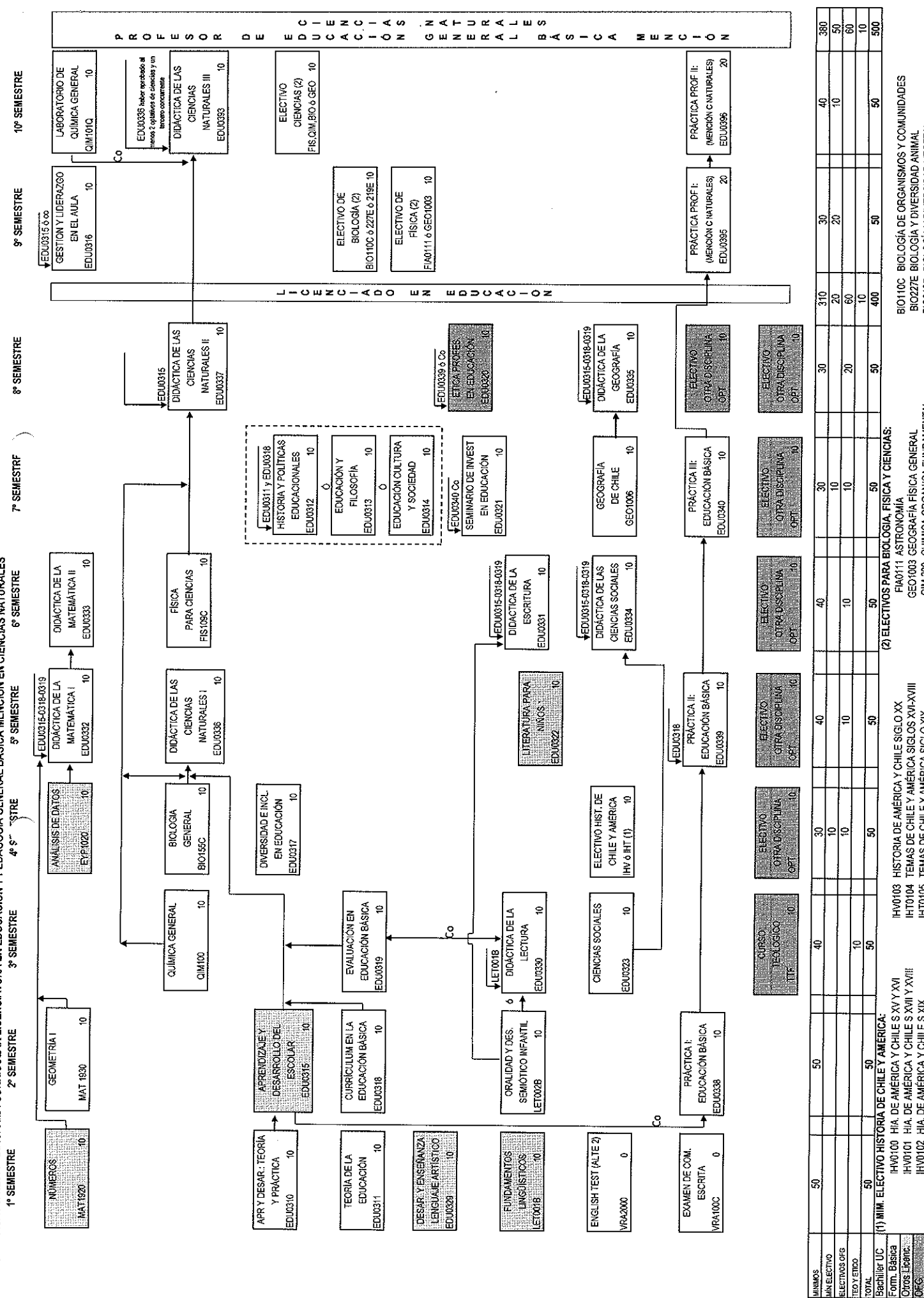

L I C E N C I A D O E N E D U C A C I O N

MINIMOS	50
MIN ELECTIVO	50
ELECTIVOS OPE	10
TEO Y ETICO	10
TOTAL	50
Bachiller UC	50
Form. Básica	
Otros Ligam.	
OTC	

(1) MIM. ELECTIVO HISTORIA DE CHILE Y AMERICA:
 IHV0100 HIA. DE AMERICA Y CHILE S XY Y XVI
 IHV0101 HIA. DE AMERICA Y CHILE S XVII Y XVIII
 IHV0102 HIA. DE AMERICA Y CHILE S XIX

(2) ELECTIVOS PARA BIOLÓGIA, FÍSICA Y CIENCIAS:
 FIA0111 ASTRONOMIA
 GEO1003 GEOGRAFIA FISICA GENERAL
 QIM 200 QUIMICA ORGANICA FUNDAMENTAL

MINIMOS	30
MIN ELECTIVO	30
ELECTIVOS OPE	20
TEO Y ETICO	60
TOTAL	100
Bachiller UC	400
Form. Básica	
Otros Ligam.	
OTC	

BIO110C BIOLÓGIA DE ORGANISMOS Y COMUNIDADES
 BIC227E BIOLÓGIA Y DIVERSIDAD ANIMAL
 BIO219E BIOLÓGIA Y DIVERSIDAD VEGETAL

MINIMOS	30
MIN ELECTIVO	30
ELECTIVOS OPE	20
TEO Y ETICO	60
TOTAL	100
Bachiller UC	400
Form. Básica	
Otros Ligam.	
OTC	

BIO110C BIOLÓGIA DE ORGANISMOS Y COMUNIDADES
 BIC227E BIOLÓGIA Y DIVERSIDAD ANIMAL
 BIO219E BIOLÓGIA Y DIVERSIDAD VEGETAL

ANEXO III : RES. N°0772011 - DIAGRAMA CURRICULAR LICENCIATURA EN EDUCACIÓN Y PEDAGOGÍA GENERAL BÁSICA MENCIÓN EN CIENCIAS SOCIALES

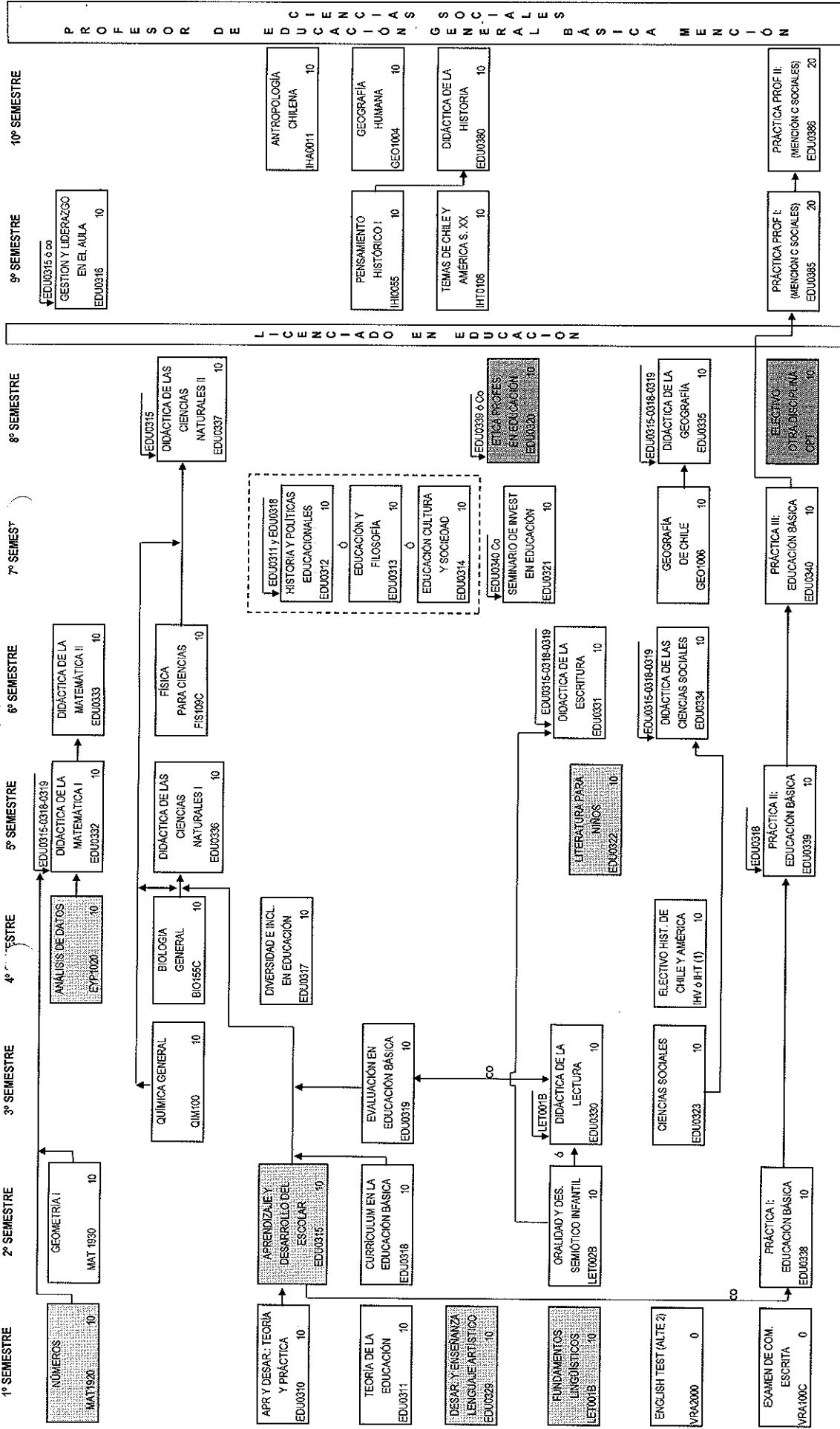

SEMESTRE	1°	2°	3°	4°	5°	6°	7°	8°	9°	10°	TOTAL
ARMINGOS	50	50	50	50	50	50	50	50	50	50	500
MIN. ELECTIVO											410
ELECTIVOS OFE											20
TEO Y LETIC											60
TOTAL	50	50	50	50	50	50	50	50	50	50	500

(1) MIN. ELECTIVO HISTORIA DE CHILE Y AMÉRICA:
 IHV0100 HIA. DE AMÉRICA Y CHILE S XV Y XVI
 IHV0101 HIA. DE AMÉRICA Y CHILE S XVII Y XVIII
 IHV0102 HIA. DE AMÉRICA Y CHILE S XIX

ANEXO IV - RES. N°0772011 - DIAGRAMA CURRICULAR EN EDUCACIÓN Y PEDAGOGÍA GENERAL MENCION EN LENGUAJE Y COMUNICACIÓN

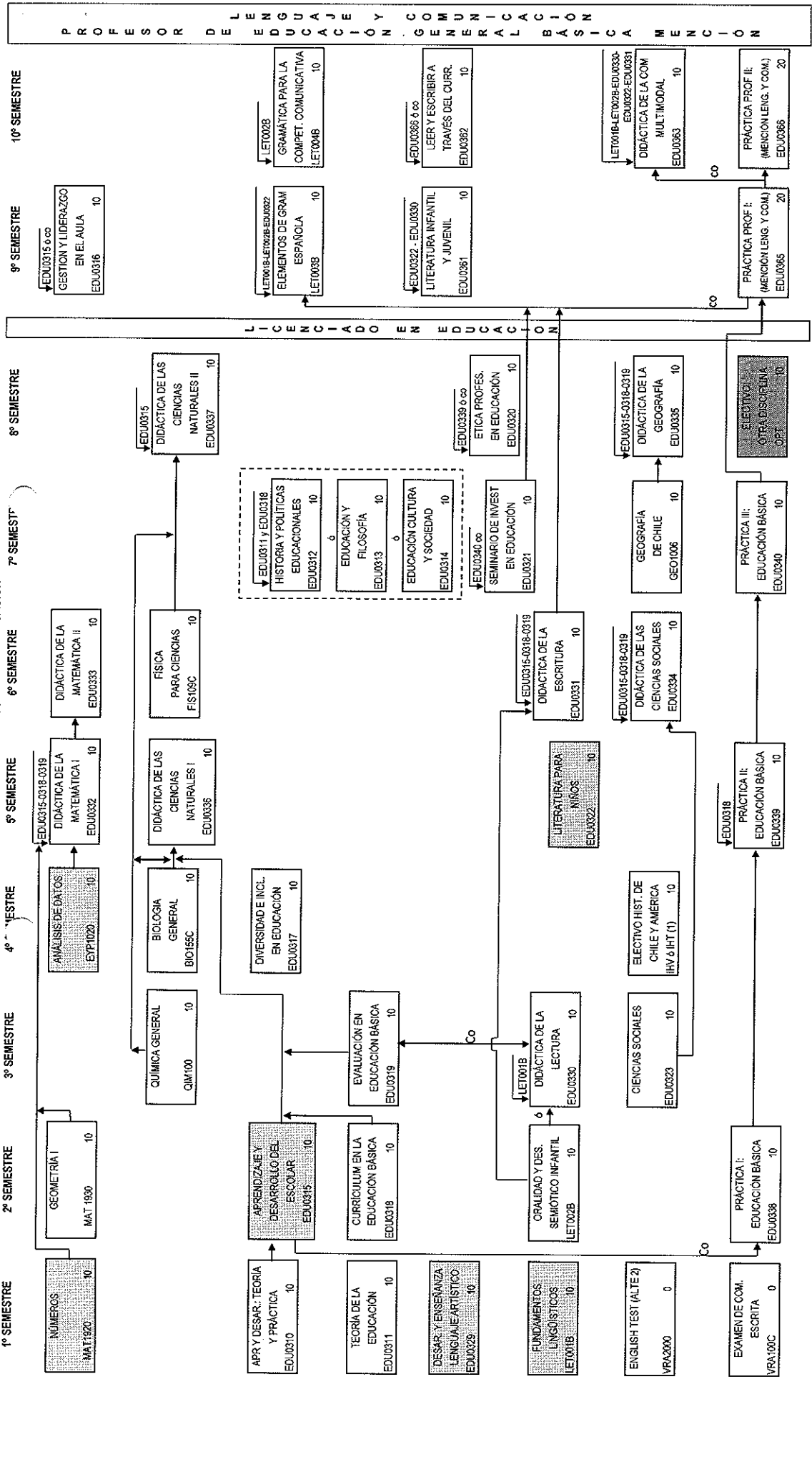

MINIMOS	50	50	40	40	40	30	30	310	50	410
MÍN. ELECTIVO						10	10	20	20	20
ELECTIVOS O.P.R.						10	10	20	20	20
TEO Y ETICO								10	10	60
TOTAL	50	50	50	50	50	50	50	400	50	500
Bachiller UC										
Form. Básica										
Otros Licent.										
OTROS										

(1) MÍN. ELECTIVO HISTORIA DE CHILE Y AMÉRICA:
 IHV0100 HIA. DE AMÉRICA Y CHILE S.XI
 IHV0101 HIA. DE AMÉRICA Y CHILE S.XI
 IHV0102 HIA. DE AMÉRICA Y CHILE S.XI
 IHV0103 HISTORIA DE AMÉRICA Y CHILE SIGLO XX
 IHT0104 TEMAS DE CHILE Y AMÉRICA SIGLOS XVI-XVIII
 IHT0105 TEMAS DE CHILE Y AMÉRICA SIGLO XIX

PROFESOR DE LENGUAJE Y COMUNICACIÓN

LICENCIADO EN EDUCACIÓN

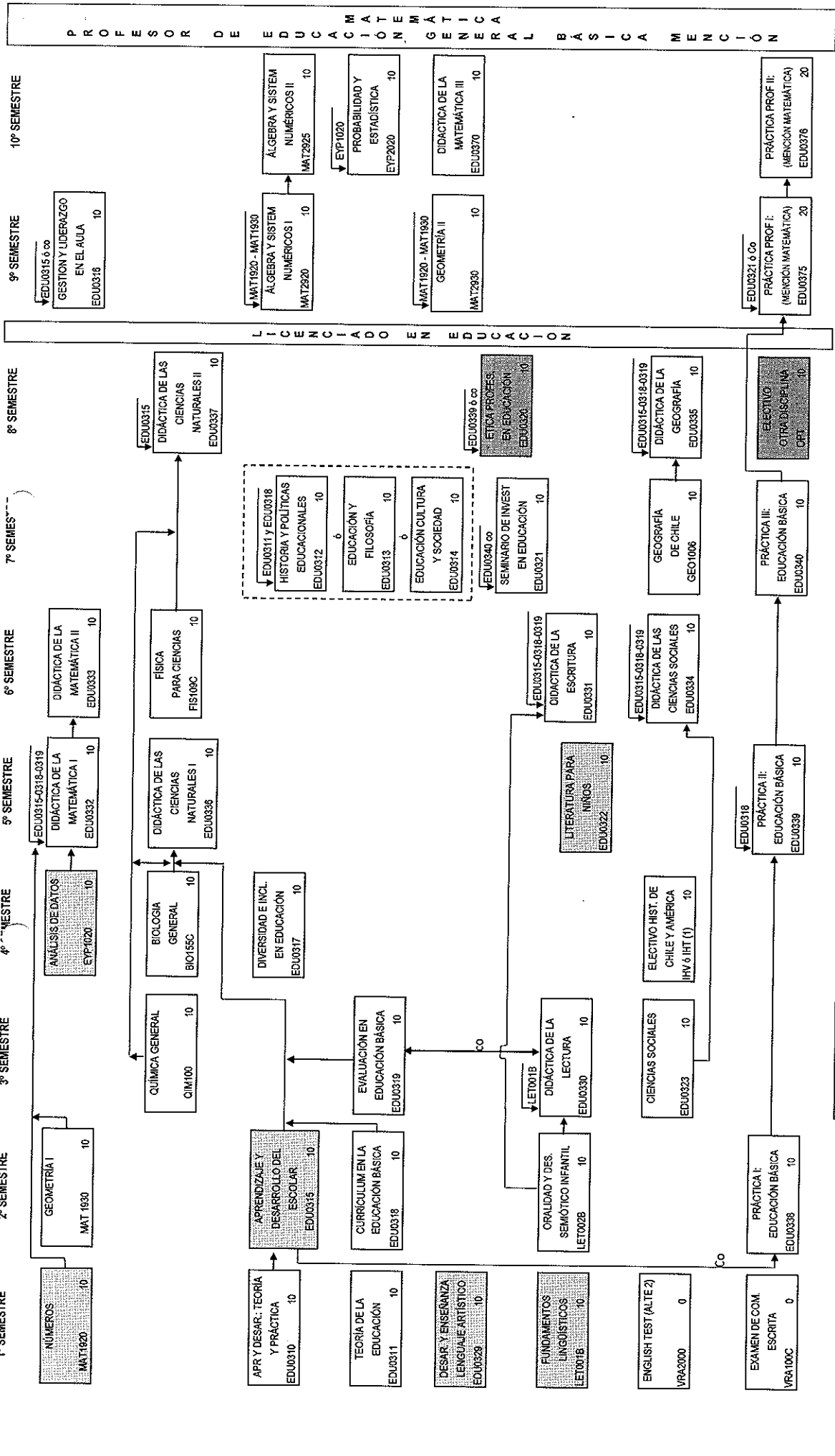

	1º SEMESTRE	2º SEMESTRE	3º SEMESTRE	4º SEMESTRE	5º SEMESTRE	6º SEMESTRE	7º SEMESTRE	8º SEMESTRE	9º SEMESTRE	10º SEMESTRE
MINIMOS	50	50	50	50	40	40	40	30	50	410
MIN ELECTIVO					10	10	10	10	20	20
ELECTIVOS OPG					10	10	10	10	20	20
TEO Y ETIC									10	60
TOTAL	50	50	50	50	50	50	50	50	50	500
Bachiller UC										
Form. Básica										
Otros Licenc:										
OPG										

(1) MIN. ELECTIVO HISTORIA DE CHILE Y AMÉRICA:
 IHV0100 HIA. DE AMÉRICA Y CHILE S XX Y XXV
 IHV0101 HIA. DE AMÉRICA Y CHILE S XVII Y XVIII
 IHV0102 HIA. DE AMÉRICA Y CHILE S XIX

IHV0103 HISTORIA DE AMÉRICA Y CHILE SIGLO XX
 IHT0104 TEMAS DE CHILE Y AMÉRICA SIGLOS XVI-XVIII
 IHT0105 TEMAS DE CHILE Y AMÉRICA SIGLO XIX

ADMISION 2012 RESOLUCIÓN N° 077/2011			Semestre que comienza a dictarse	RES. N°24/2005 (ADMISION 2010 y anteriores)			Ultimo semestre que se dictará para Ed. Básica
EDU0310	APRENDIZAJE Y DESARROLLO: TEORÍA Y PRÁCTICA	10	1°2012	EFG 1200	PSICOPEDAGOGÍA DEL DESARROLLO	10	1° 2011
EDU0315	APRENDIZAJE Y DESARROLLO DEL ESCOLAR	10	2°2011	EFG 1300	PSICOPEDAGOGÍA DEL APRENDIZAJE	10	2° 2011
EDU0311	TEORÍA DE LA EDUCACIÓN	10	2°2011	EFG 1000	TEORÍA DE LA EDUCACIÓN	10	1° 2011
EDU0318	CURRÍCULUM EN LA EDUCACIÓN BÁSICA.	10	2°2011	EFG 2000	CURRÍCULUM	10	1° 2012
EDU0319	EVALUACIÓN EN EDUCACIÓN BÁSICA	10	1°2012	EFG 2100	EVALUACIÓN EDUCACIONAL	10	2° 2012
EDU0317	DIVERSIDAD E INCLUSIÓN EN EDUCACIÓN	10	1°2012	EFG 2300	PEDAGOGÍA PARA LA DIVERSIDAD	10	2° 2012
EDU0329	DESARR. Y ENSEÑ. DEL LENGUAJE ARTÍSTICO VISUAL	10	1°2012	EBP 3300	LENGUAJE ARTÍSTICO VISUAL	10	1° 2011
EDU0323	CIENCIAS SOCIALES	10	1°2012	EBA 4600	CIENCIAS SOCIALES	10	2° 2012
EDU0320	ÉTICA PROFESIONAL EN EDUCACIÓN	10	1°2013	EBP 3500	ÉTICA PROFESIONAL	10	2° 2013
ELECTIVO FUNDAMENTOS DE LA EDUCACIÓN:							
EDU0314	EDUCACIÓN, CULTURA Y SOCIEDAD ó	10	2°2011	EFG 1100	EDUCACIÓN, CULTURA Y SOCIEDAD	10	1° 2011
EDU0313	EDUCACIÓN Y FILOSOFÍA ó		2°2011	EFG 1400	EDUCACIÓN Y FILOSOFÍA	10	1° 2011
EDU0312	HISTORIA Y POLÍTICAS EDUCACIONALES		2°2011	EFG 1500	EDUCACIÓN EN EL TIEMPO	10	2° 2013
				EFG 2500	POLÍTICA Y ORGANIZACIÓN EDUCATIVA	10	2° 2013
EDU0321	SEMINARIO DE INVESTIGACIÓN EN EDUCACIÓN	10	1° 2014	EBA 4850	SEMINARIO DE INVESTIGACIÓN	10	2° 2014
LET001B	FUNDAMENTOS LINGÜÍSTICOS	10	2° 2011		SIN EQUIVALENCIA		
002B	ORALIDAD Y DESARROLLO SEMIÓTICO INFANTIL	10	2° 2011		SIN EQUIVALENCIA		
MAT1920	NÚMEROS	10	2° 2011	MAT 120B	MATEMÁTICA BÁSICA	15	2° 2011
MAT1930	GEOMETRÍA I	10	2° 2011		SIN EQUIVALENCIA		
EYP1020	ANÁLISIS DE DATOS	10	2° 2012		SIN EQUIVALENCIA		
QIM100	QUÍMICA GENERAL	10	1° 2012		SIN EQUIVALENCIA		
BIO155C ó equiv.	BIOLOGÍA GENERAL	10	1° 2012		SIN EQUIVALENCIA		
FIS109C ó equiv.	FÍSICA PARA CIENCIAS	10	1° 2013		SIN EQUIVALENCIA		
GEO1006	GEOGRAFÍA DE CHILE	10	1° 2014		SIN EQUIVALENCIA		
ELECTIVO HISTORIA DE CHILE Y AMÉRICA:							
IHV0100	HISTORIA DE AMÉRICA Y CHILE S XV Y XVI ó	10	1° 2013	SIN EQUIVALENCIA			
IHV0101	HISTORIA DE AMÉRICA Y CHILE S XVII Y XVIII ó						
IHV0102	HISTORIA DE AMÉRICA Y CHILE S XIX ó						
IHV0103	HISTORIA DE AMÉRICA Y CHILE S XX ó						
IHT 0104	TEMAS DE CHILE Y AMÉRICA S XVI - XVIII ó						
IHT 0105	TEMAS DE CHILE Y AMÉRICA S XIX ó						
EDU0330	DIDÁCTICA DE LA LECTURA	10	1°2012		SIN EQUIVALENCIA		
EDU0331	DIDÁCTICA DE LA ESCRITURA	10	2°2013		SIN EQUIVALENCIA		
EDU0322	LITERATURA PARA NIÑOS	10	1°2013	ELB1001	LENGUA Y LITERATURA INFANTIL	15	2° 2012
EDU0332	DIDÁCTICA DE LA MATEMÁTICA I	10	1°2013	EBA4150	DIDÁCTICA DE LA MATEMÁTICA I	10	1° 2011
EDU0333	DIDÁCTICA DE LA MATEMÁTICA II	10	2°2013		SIN EQUIVALENCIA		
U0336	DIDÁCTICA DE LAS CIENCIAS NATURALES I	10	1°2013	EBA4550	DIDÁCTICA DE LAS CIENCIAS NATURALES I	10	2° 2012
EDU0337	DIDÁCTICA DE LAS CIENCIAS NATURALES II	10	1°2014		SIN EQUIVALENCIA		
EDU0334	DIDÁCTICA DE LAS CIENCIAS SOCIALES	10	2°2013	EBA4650	DIDÁCTICA DE LAS CIENCIAS SOCIALES I	10	2° 2012
EDU0335	DIDÁCTICA DE LA GEOGRAFÍA	10	2°2014		SIN EQUIVALENCIA		
EDU0338	PRÁCTICA I: EDUCACIÓN BÁSICA	10	2°2012	EBP 3000	PRÁCTICA I: VOCACIÓN Y PROFESIÓN DOCENTE	10	1° 2011
EDU0339	PRÁCTICA II: EDUCACIÓN BÁSICA	10	2°2012		SIN EQUIVALENCIA		
EDU0340	PRÁCTICA III: EDUCACIÓN BÁSICA	10	1°2014		SIN EQUIVALENCIA		
	CURSO TEOLÓGICO	10			CURSO TEOLÓGICO	10	
	ELECTIVOS EN OTRAS DISCIPLINAS	60			ELECTIVOS EN OTRAS DISCIPLINAS	60	
Total Licenciatura en Educación		400					
EDU0316	GESTIÓN Y LIDERAZGO EN EL AULA	10	1° 2015	EFG 2400	ORIENTACIÓN EDUCATIVA	10	2°2012
	SIN EQUIVALENCIA			EFG 2200	TEORÍAS DE LA ENSEÑANZA	10	2°2012
	SIN EQUIVALENCIA			EBP 3400	LENGUAJE MUSICAL	10	1°2011
	SIN EQUIVALENCIA			EBA 4500	CIENCIAS NATURALES	10	1°2012
	SIN EQUIVALENCIA			EBA 4350	DIDÁCTICA DE LA EDUCACIÓN ARTÍSTICA I	10	1°2013
	SIN EQUIVALENCIA			EBA 4450	DIDÁCTICA DE LA EDUCACIÓN FÍSICA I	10	1°2013
	SIN EQUIVALENCIA			EBA 4750	DIDÁCTICA DE LA EDUC. TECNOLÓGICA I	10	2°2013
	SIN EQUIVALENCIA			EBA 4700	EDUCACIÓN TECNOLÓGICA	10	2°2012
	SIN EQUIVALENCIA			EBA 4000	PRÁCTICA II: EXPERIENC. EN LA INSTITUC. EDUC.	10	2°2012
	SIN EQUIVALENCIA			EBA 4800	PRÁCTICA III: EXPERIENC. DIDÁCTICAS	10	2°2013
	SIN EQUIVALENCIA			EBA 4900	PRÁCTICA IV: INTERNADO PEDAGÓGICO	20	1°2015
Total Licenciatura en Educación		400					

Nota: las menciones no tienen equivalencia, por lo que los alumnos de admisión 2011 (salvo que se acojan al currículo 2012) y anteriores deberán aprobarlas como fueron diseñadas por la Resolución correspondiente, según se señala a continuación:

MENCION EN CIENCIAS NATURALES			
EDU0316	GESTIÓN Y LIDERAZGO EN EL AULA	10	1º 2015
QIM101Q	LABORATORIO QUIMICA GENERAL	10	1º2015
ELECTIVO BIOLOGÍA:			
BIO110C	BIOLOGÍA DE ORGANISMOS Y COMUNIDADES		1º2015
BIO227E	BIOLOGÍA Y DIVERSIDAD ANIMAL	10	1º2015
BIO 219E	BIOLOGÍA Y DIVERSIDAD VEGETAL		1º2015
ELECTIVO DE FÍSICA 6 GEOGRAFÍA:			
FIA0111 6	ASTRONOMÍA		2º2015
GEO1003	GEOGRAFÍA FÍSICA GENERAL	10	2º2015
ELECTIVO CIENCIAS:			
FIA0111	ASTRONOMÍA		2º2015
GEO1003	GEOGRAFÍA FÍSICA GENERAL		2º2015
QIM 200	QUIMICA ORGANICA FUNDAMENTAL	10	2º2015
BIO110C	BIOLOGÍA DE ORGANISMOS Y COMUNIDADES		2º2015
BIO227E	BIOLOGÍA Y DIVERSIDAD ANIMAL		2º2015
BIO219E	BIOLOGÍA Y DIVERSIDAD VEGETAL		2º2015
EDU0393	DIDÁCTICA DE LAS CIENCIAS NATURALES III	10	2º2015
EDU0395	PRÁCTICA PROF. I (MENCION C. NATURALES)	20	1º2015
EDU0396	PRÁCTICA PROF. II (MENCION C. NATURALES)	20	2º2015
TOTAL MENCION		100	

SIN EQUIVALENCIA
LA MENCION EN CIENCIAS NATURALES NO SE DICTABA PARA EL CURRÍCULO APROBADO POR RESOLUCIÓN N° 24/2005

MENCION EN CIENCIAS SOCIALES			
GEO1004	GEOGRAFÍA HUMANA	10	2º2015
IA0011	ANTROPOLOGÍA CHILENA	10	2º2015
J055	PENSAMIENTO HISTÓRICO I	10	1º2015
IHT0106	TEMAS DE CHILE Y AMÉRICA S.XX	10	1º2015
EDU0316	GESTIÓN Y LIDERAZGO EN EL AULA	10	1º2015
EDU0380	DIDÁCTICA DE LA HISTORIA	10	2º2015
EDU0385	PRÁCTICA PROF. I (MENCION C. SOCIALES)	20	1º2015
EDU0386	PRÁCTICA PROF. II (MENCION C. SOCIALES)	20	2º2015
TOTAL MENCION		100	

SIN EQUIVALENCIA

MENCION EN LENGUAJE Y COMUNICACIÓN			
EDU0316	GESTIÓN Y LIDERAZGO EN EL AULA	10	1º2015
LET003B	ELEMENTOS DE GRAMATICA ESPAÑOLA	10	1º2015
EDU0361	LITERATURA INFANTIL Y JUVENIL	10	1º2015
EDU0365	PRÁCTICA PROF. I (MENCION LENG. Y COM.)	20	1º2015
LET004B	GRAMATICA PARA LA COMPETENCIA COMUNICATIVA	10	2º2015
EDU0362	LEER Y ESCRIBIR A TRAVÉS DEL CURRÍCULUM	10	2º2015
EDU0363	DIDÁCTICA DE LA COMUNICACIÓN MULTIMODAL	10	2º2015
EDU0366	PRÁCTICA PROF. II (MENCION LENG. Y COM.)	20	2º2015
TOTAL MENCION		100	

SIN EQUIVALENCIA

MENCION EN MATEMATICAS			
EDU0316	GESTIÓN Y LIDERAZGO EN EL AULA	10	1º2015
MAT2920	ALGEBRA Y SISTEMAS NUMÉRICOS I	10	1º2015
MAT2930	GEOMETRIA II	10	1º2015
EDU0375	PRÁCTICA PROF. I (MENCION MATEMÁTICA)	20	1º2015
MAT2925	ALGEBRA Y SISTEMAS NUMÉRICOS II	10	2º2015
EYP2020	PROBABILIDAD Y ESTADISTICA	10	2º2015
EDU0370	DIDACTICA DE LA MATEMATICA III	10	2º2015
EDU0376	PRÁCTICA PROF. II (MENCION MATEMÁTICA)	20	2º2015
TOTAL MENCION		100	

SIN EQUIVALENCIA

SIN EQUIVALENCIA

Ciencias Sociales (RES. N°09/2000)			
GES 1514	GEOGRAFÍA Y MEDIO AMBIENTE	10	1º2014
GES 1051	EL SECTOR CIENCIA, UNA NUEVA MIRADA A LA REALIDAD	10	1º2014
IHI 2500	CIENCIAS HISTÓRICAS: AYER Y HOY	12	1º2014
FEB 370S	CULTURA, ECONOMÍA Y SOCIEDAD	10	1º2014
FEB 475S	DIDÁCTICA DE LA ESPECIALIDAD: CS. SOCIALES	10	2º2014
FEB 470S	EL USO DEL ENTORNO EN LA ENSEÑANZA DE LAS CIENCIAS SOCIALES	8	2º2014
FEB 530S	INTERNADO DE LA MENCION	10	2º2014
TOTAL MENCION		70	

SIN EQUIVALENCIA

Castellano (RES. N°80/99)			
ILE 1317	ANÁLISIS E INTERPRETACIÓN LITERARIA	12	1º2014
ILE 1210	GRAMÁTICA ESPAÑOLA	12	1º2014
ILE 1215	LINGÜÍSTICA DEL DISCURSO	10	1º2014
FEB 430C	TALLER DE EXPRESIÓN CREATIVA	8	1º2014
FEB 470C	TALLER DE RECURSOS MULTIMEDIALES	8	1º2014
FEB 475C	DIDÁCTICA DE LA ESPECIALIDAD: CASTELLANO	10	2º2014
FEB 530C	INTERNADO DE LA MENCION: CASTELLANO	10	1º2015
TOTAL MENCION		70	

SIN EQUIVALENCIA	Matemática (RES. N°132/2000)			
	MAT 130B	SISTEMAS NUMÉRICOS	12	1°2014
	MAT 140B	GEOMETRÍA EUCLIDEANA	12	1°2014
	FEB 400M	DIDÁCTICA DE LA ESPECIALIDAD: GEOMETRÍA	10	2°2014
	FEB 475M	DIDÁCTICA DE LA ESPECIALIDAD: ALGEBRA	10	2°2014
	FEB 450M	INVESTIGACIÓN ACCIÓN EN EDUCACIÓN MATEMÁTICA	8	2°2014
	MAT 150B	INFORMÁTICA Y CONSTRUCCIÓN DE CONOCIMIENTO MATEMÁTICO	8	2°2014
	FEB 530M	INTERNADO DE LA MENCIÓN	10	1°2015
TOTAL MENCIÓN			70	

SIN EQUIVALENCIA SE SUSPENDE LA ENTREGA DE MENCIÓN EN EDUCACIÓN MUSICAL PARA EL NUEVO CURRÍCULUM	Educación Musical (RES. N° 87/2002)			
	ESH 1026	HISTORIA DE LAS MANIFESTACIONES ARTÍSTICAS	10	1°2014
	ESE 2681	LAS ARTES VISUALES Y LA MÚSICA EN LA HISTORIA LATINOAMERICANA Y CHILENA	10	1°2014
	MUC 225	TALLER DE MÚSICA Y SUS ELEMENTOS FORMALES	10	1°2014
	MUC 226	TALLER DE EXPRESIÓN INSTRUMENTAL VOCAL	10	1°2014
	FEB 430U	TALLER DE CANTO CORAL	10	1°2014
	FEB 475D	EL APRENDIZAJE EN LA EDUCACIÓN ARTÍSTICA Y SUS PROBLEMAS	10	2°2014
	FEB 530U	INTERNADO MENCIÓN EN EDUCACIÓN MUSICAL	10	1°2015
TOTAL MENCIÓN			70	

SIN EQUIVALENCIA SE SUSPENDE LA ENTREGA DE MENCIÓN EN ARTES PLÁSTICAS PARA EL NUEVO CURRÍCULUM	Artes Plásticas (RES. N°103/2002)			
	ESH 1026	HISTORIA DE LAS MANIFESTACIONES ARTÍSTICAS	10	1°2014
	ESE 2681	LAS ARTES VISUALES Y LA MÚSICA EN LA HISTORIA LATINOAMERICANA Y CHILENA	10	1°2014
	ESE 4413	TALLER DE ARTES VISUALES Y SUS ELEMENTOS FORMALES	10	1°2014
	ARP 4020	TALLER DE EXPRESIÓN DE LAS ARTES VISUALES BIDIMENSIONALES	10	2°2014
	ARP 4030	TALLER DE EXPRESIÓN DE LAS ARTES VISUALES TRIDIMENSIONALES	10	2°2014
	FEB 475D	EL APRENDIZAJE EN LA EDUCACIÓN ARTÍSTICA Y SUS PROBLEMAS	10	2°2014
	FEB 530A	INTERNADO DE LA MENCIÓN	10	1°2015
TOTAL MENCIÓN			70	

SIN EQUIVALENCIA SE SUSPENDE LA ENTREGA DE MENCIÓN EN RELIGION PARA EL NUEVO CURRÍCULUM	Religión (RES. N°60/2005)			
	TAF 014	TEOLOGÍA FUNDAMENTAL (Curr. A) ó	15 ó	
	TBF 014	TEOLOGÍA FUNDAMENTAL (Curr. B)	15	
	TAD 022	ANTROPOLOGÍA TEOLÓGICA (Currículo A) ó	10 ó	
	TAM 029	MORAL FUNDAMENTAL (Curr. A) ó	10 ó	
	TBM 034	MORAL FUNDAMENTAL B (Curr. B)	10	
	TAD 017	TRINIDAD (Curr. A) ó	10 ó	
	TAD 015	CRISTOLOGÍA I (Curr. A)	10	
	TAS 023	INICIACIÓN BÍBLICA (Curr. A) ó	10 ó	
	TBS 027	INICIACIÓN BÍBLICA (Curr. B)	10	
	EDU 475R	DIDÁCTICA DE LA RELIGIÓN I	10	1°2014
	EDU 485R	DIDÁCTICA DE LA RELIGIÓN II	10	2°2014
	EDU 530R	INTERNADO RELIGIÓN	10	1°2015
TOTAL MENCIÓN			75	

SIN EQUIVALENCIA SE SUSPENDE LA ENTREGA DE MENCIÓN EN INGLÉS PARA EL NUEVO CURRÍCULUM	Inglés (RES. N°38/2007)			
	LET 701I	LENGUA INGLESA I	10	1°2014
	LET 703I	DESARROLLO DE HABILIDADES LINGÜÍSTICAS EN EL AULA	10	1°2014
	EDU 470I	DIDÁCTICA I DE LA ESPECIALIDAD INGLÉS	10	2°2014
	LET 702I	LENGUA INGLESA II	10	2°2014
	LET 704I	LITERATURA INFANTIL EN LENGUA INGLESA	10	2°2014
	EDU 475I	DIDÁCTICA II DE LA ESPECIALIDAD INGLÉS	10	2°2014
	EDU 530I	INTERNADO MENCIÓN INGLÉS	10	1°2015
TOTAL MENCIÓN			70	