



PONTIFICIA  
UNIVERSIDAD  
CATÓLICA  
DE CHILE

DSRD - DIRECCION  
RECEPCION  
N° 309  
FECHA 06.10.14

W de  
W MR  
W SV  
W SM  
W VC  
W Dy

**RESOLUCIÓN N°82/2014**

**APRUEBA PLAN DE ESTUDIO CONDUENTE AL GRADO ACADÉMICO DE LICENCIADO EN GEOGRAFÍA Y TÍTULO PROFESIONAL DE GEÓGRAFO**

**VISTO:**

- 1° La Resolución VRA N°43/2006 que modificó el plan de estudio conduente al grado académico de Licenciado en Geografía y título profesional de Geógrafo, complementada por Resolución VRA N°90/2009;
- 2° La Resolución VRA N°109/2002 incorporó nuevo Plan de Formación General en el plan de estudio conduente al grado académico de Licenciado en Geografía y título profesional de Geógrafo;
- 3° Los Decretos de Rectoría N°181/2001 y N°160/2002 que promulgaron los acuerdos del H. Consejo Superior de la Pontificia Universidad Católica de Chile, que aprobaron las directrices del nuevo Plan de Formación General y la incorporación de los cursos deportivos, respectivamente;
- 4° La Resolución VRA N°16/2008 que incorporó al Plan de Formación General los cursos de inglés (RII) y cursos de apoyo al rendimiento académico (CAR);
- 5° La solicitud del Instituto de Geografía;
- 6° La opinión favorable de la Dirección Académica de Docencia de la Vicerrectoría Académica;
- 7° Las facultades que me confiere el Reglamento de los Organismos de la Rectoría de la Pontificia Universidad Católica de Chile, aprobado por Decreto de Rectoría N° 102/2011 en su artículo 9°, letra a);

**RESUELVO:**

- 1° Apruébese la modificación del plan de estudio conduente al grado académico de Licenciado en Geografía y título profesional de Geógrafo, en lo siguiente:

a)	Se incorporan los cursos mínimos	cr
	GEO110 DESAFÍOS DE LA GEOGRAFÍA	05
	GEO205 MÉTODOS CUALITATIVOS EN GEOGRAFÍA	10
	GEO404 RIESGOS Y DESASTRES NATURALES	10
	GEO406 SUSTENTABILIDAD Y TERRITORIO	05
	GEO501 GESTIÓN INTEGRADA DEL LITORAL	10
	GEO503 GESTIÓN Y ADMINISTRACIÓN TERRITORIAL	05
	IHI0224 HISTORIA DE AMÉRICA CONTEMPORÁNEA	10
	SOL126S METODOLOGÍA DE LA INVESTIGACIÓN SOCIAL	10



PONTIFICIA  
UNIVERSIDAD  
CATÓLICA  
DE CHILE

b) Se eliminan los cursos mínimos cr

IHV0103	HISTORIA DE AMÉRICA Y CHILE SIGLO XX	10
GEO1005	GEOGRAFÍA MATEMÁTICA Y CARTOGRAFÍA TOPOGRÁFICA	10
GEO1007	CARTOGRAFÍA TEMÁTICA	10
GEO1011	FUNDAMENTOS DE GEOMÁTICA	10
GEO1012	GEOGRAFÍA REGIONAL DEL MUNDO	10
GEO2018	GEOGRAFÍA DEL MAR Y DEL LITORAL	10
GEO3004	GESTIÓN Y ADMINISTRACIÓN TERRITORIAL	10
GEO3007	MEDIO AMBIENTE Y DESARROLLO SUSTENTABLE	10
SOL100	PARADIGMAS SOCIOLOGICOS	10

c) Se revisan las siglas, estableciéndose: mantener prefijo GEO y nueva numeración de sufijos.

d) Se revisan créditos de cursos, programas de cursos y se modificaron nombres de asignaturas.

e) Se reordena la secuencia de cursos mínimos.

f) Se asigna creditaje a los cursos TERRENO I, II, III y IV: 05 créditos = 20 créditos.

g) Se determinan cursos de otras disciplinas excluidos para cumplimiento de la formación general.

2° El plan de estudio estará constituido por un total de 505 créditos y tendrá una duración de 10 semestres académicos:

**FASE: LICENCIATURA**

Mínimos	<u>cr</u> 325
Optativos	
- Profundización	10
- Formación Teológica	10
- Formación Antropológico-Ética	10
- Electivos en otras disciplinas	60
- Examen de Comunicación Escrita (VRA100C)	APROBADO
- English Test ALTE 2 (VRA2000)	APROBADO

---

**TOTAL CRÉDITOS: LICENCIATURA EN GEOGRAFÍA** **415**

**FASE: TITULACIÓN PROFESIONAL**

Mínimos	70
Optativos de Profundización	20
<b>TOTAL CRÉDITOS: TÍTULO PROFESIONAL DE GEÓGRAFO</b>	<b>505</b>

La secuencia curricular, diagrama curricular y tabla de equivalencia, en Anexo I, II y III, respectivamente.



PONTIFICIA  
UNIVERSIDAD  
CATÓLICA  
DE CHILE

3° Otórguese el grado académico de Bachiller (200 créditos), a quienes aprueben los cursos que se definen a continuación:

a) Formación básica-fundante de la licenciatura respectiva (60 cr.): cr

BIO143M	PRINCIPIOS DE ECOLOGÍA Y MEDIO AMBIENTE	10
EAE105A	INTRODUCCIÓN A LA ECONOMÍA	10
EYP230P	ESTADÍSTICA	10
IHI0224	HISTORIA DE AMÉRICA CONTEMPORÁNEA	10
MAT1004	MATEMÁTICA FINITA	10
SOL126S	METODOLOGÍA DE LA INVESTIGACIÓN SOCIAL	10

b) Otros cursos propios de la licenciatura respectiva (60 cr.): cr

GEO103	GEOGRAFÍA HUMANA GENERAL	10
GEO104	GEOGRAFÍA FÍSICA GENERAL	10
GEO109	GEOGRAFÍA MATEMÁTICA Y CARTOGRAFÍA	10
GEO110	DESAÍOS DE LA GEOGRAFÍA	05
GEO111	GEOGRAFÍA DE CHILE: ESPACIO Y SOCIEDAD	10
GEO201	CLIMATOLOGÍA	10
GEO203	TERRENO I	05

c) Cursos electivos en disciplinas diferentes a las del currículo propio (60 cr.).

Los alumnos podrán aprobar cursos electivos de otras disciplinas cuyo contenido no tenga equivalencia, ni sean homologables con asignaturas del plan de estudio de GEOGRAFÍA.

Además, podrán aprobar cursos deportivos teórico-prácticos de 10 créditos y hasta 10 créditos, en alguna de las siguientes combinaciones de cursos de 5 créditos:

- ✓ 2 CURSOS DE PRÁCTICA DEPORTIVA (DPT) o
- ✓ 2 CURSOS DE INGLÉS (RII) o
- ✓ 2 CURSOS CAR o
- ✓ 1 CURSO DE PRÁCTICA DEPORTIVA (DPT) + 1 CURSO CAR o
- ✓ 1 CURSO DE PRÁCTICA DEPORTIVA (DPT) + 1 CURSO OFG (Creado con anterioridad al 2001) o
- ✓ 1 CURSO DE INGLÉS (RII) + 1 CURSO CAR o
- ✓ 1 CURSO DE INGLÉS (RII) + 1 CURSO OFG (Creados con anterioridad al 2001) o
- ✓ 1 CURSO CAR + 1 CURSO OFG (Creados con anterioridad al 2001)



PONTIFICIA  
UNIVERSIDAD  
CATÓLICA  
DE CHILE

Los alumnos de GEOGRAFÍA no podrán aprobar las siguientes asignaturas como electivos de otras disciplinas, quedando excluidas para cumplimiento de los créditos de la formación general. El Instituto de Geografía podrá determinar nuevas asignaturas excluidas, dependiendo de la actualización de los planes de estudios de las diferentes carreras, lo cual se informará a los alumnos de Geografía:

Facultad de Agronomía e Ingeniería Forestal		<u>cr</u>
AGL011	SISTEMAS DE INFORMACIÓN GEOGRÁFICA	10
AGL110	SUELOS Y FERTILIDAD	10
AGL112	CLIMATOLOGÍA	10
AGL212	EVALUACIÓN DE IMPACTO AMBIENTAL	10
AGL252	CALIDAD DE SUELOS	10
AGL280	APLICACIONES ESTADÍSTICAS	10
AGL290	FORMULACIÓN Y EVALUACIÓN DE PROYECTOS	10
AGL310	EROSION PROCESSES AND CONTROL	10
AGR322	PLANIFICACIÓN TERRITORIAL	10
Facultad de Ciencias Biológicas		<u>cr</u>
BIO229C	EVALUACIÓN DE MPACTO AMBIENTAL	10
BIO231C	ECOLOGÍA	10
BIO237M	OCEANOGRAFÍA GENERAL	10
Instituto de Estudios Urbanos		<u>cr</u>
IEU2020	LÓGICAS TERRITORIALES Y DINÁMICAS URBANAS	10
IEU2026	PLANIFICACIÓN URBANA: TEORÍA Y MÉTODO	10
IEU2030	ANÁLISIS Y MODELACIÓN DE DATOS SOCIO- TERRITORIALES	10
IEU2031	INTITUCIONALIDAD TERRITORIAL E INSTRUMENTOS DE PLANIFICACIÓN	10
IEU2032	TALLER DE PLANIFICACIÓN URBANA I	10
IEU2035	TÉCNICAS DE REPRESENTACIÓN ESPACIAL	10
IEU2036	TALER DE PLANIFICACIÓN URBANA II	10
IEU2037	LABORATORIO DE EVALUACIÓN AMBIENTAL URBANA	10
Instituto de Física		<u>cr</u>
FIZ1411	INTRODUCCIÓN A LA METEOROLOGÍA Y OCEANOGRAFÍA	10
Escuela de Ingeniería		<u>cr</u>
ICE2630	GEOFÍSICA GENERAL	10
ICH2224	METEOROLOGÍA	10
Instituto de Sociología		<u>cr</u>
SOL106	ANÁLISIS DE DATOS	10
SOL114	ANÁLISIS DE DATOS II	10
SOL133	TÉCNICAS DE INVESTIGACIÓN CUALITATIVA	10
SOL205S	MÉTODOS Y TÉCNICAS DE INVESTIGACIÓN SOCIAL II	10



PONTIFICIA  
UNIVERSIDAD  
CATÓLICA  
DE CHILE

- d) Formación Teológica (10 cr.), de una nómina de cursos que la Facultad de Teología dicte para estos efectos.
- e) Formación Antropológico-Ética (10 cr.) de una nómina de cursos que dicte la Facultad de Filosofía para estos efectos.

4° Como cursos que promueven el desarrollo de las habilidades comunicativas en español se establecen los siguientes:

GEO103	GEOGRAFÍA HUMANA GENERAL	<u>cr</u> 10
GEO302	GEOGRAFÍA RURAL	10
GEO401	SEMINARIO DE INVESTIGACIÓN I	15
GEO405	SEMINARIO DE INVESTIGACIÓN II	15

5° El Instituto de Geografía definirá anualmente los cursos Optativos de Profundización que podrán aprobar los alumnos de Geografía para cumplir con las exigencias establecidas en el plan de estudio. El listado de cursos será difundido a los alumnos e informado para seguimiento curricular.

6° Como requisitos de obtención de grados académicos y titulación profesional se establecen los siguientes:

a) Obtención del grado académico de Bachiller

Aprobar un total de 200 créditos incluyendo los cursos mencionados en el Resuelvo 3° de la presente resolución.

b) Obtención del grado académico de Licenciado en Geografía

Aprobar un total de 415 créditos, según se señala en el Anexo I, incluyendo los cursos Terreno I, II y III (GEO203, GEO305 y GEO407, respectivamente).

Además, el alumno deberá acreditar habilidades comunicativas en español (VRA100C) e inglés (VRA2000), de acuerdo a la normativa que para estos efectos dicte la Vicerrectoría Académica.



PONTIFICIA  
UNIVERSIDAD  
CATÓLICA  
DE CHILE

c) Obtención de egreso y título profesional de Geógrafo

Haber cumplido con los requisitos para la obtención de grado académico de Licenciado en Geografía y aprobar la fase de titulación profesional, incluyendo Terreno IV (GEO508) y la Práctica Profesional (GEO507).

El Instituto de Geografía aprobará normativa interna sobre la fase de titulación profesional de Geógrafo, la cual será difundida a los alumnos.

- 7° El plan de estudio que aprueba la presente Resolución rige a partir de la admisión 2015. No obstante, podrán incorporarse alumnos de las admisiones anteriores, mediante la firma ante la Subdirección del Instituto de Geografía de un acuerdo de traslado, conforme a la equivalencia de cursos establecida en el Anexo III.

Comuníquese, publíquese y archívese.  
Santiago, 26 de Septiembre de 2014.

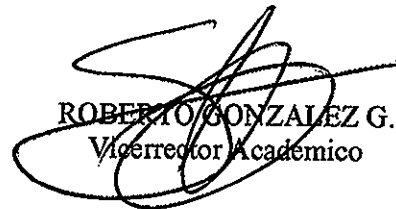
  
ROBERTO GONZÁLEZ G.  
Vicerrector Académico

MVB/SCI  
FA/MS  
SVL/DVM

## RESOLUCIÓN VRA N°82/2014

## LICENCIATURA EN GEOGRAFÍA Y TÍTULO PROFESIONAL DE GEÓGRAFO

## ANEXO I - SECUENCIA CURRICULAR

SEMESTRE	SIGLA	NOMBRE DEL CURSO	CRÉDITOS	MÓDULOS	REQUISITOS	
1	IHI0224	HISTORIA DE AMERICA CONTEMPORANEA*	10	2		
	GEO103	GEOGRAFÍA HUMANA GENERAL **	10	2		
	GEO104	GEOGRAFÍA FÍSICA GENERAL **	10	3		
	GEO109	GEOGRAFÍA MATEMÁTICA Y CARTOGRAFÍA **	10	4		
	GEO110	DESAFÍOS DE LA GEOGRAFÍA **	5	1		
	VRA100C	EXAMEN DE COMUNICACIÓN ESCRITA				
	VRA2000	ENGLISH TEST ALTE 2				45
2	MAT1004	MATEMÁTICA FINITA *	10	3		
	EAE105A	INTRODUCCIÓN A LA ECONOMÍA *	10	3		
	BIO143M	PRINCIPIOS DE ECOLOGÍA Y MEDIO AMBIENTE *	10	4		
	GEO111	GEOGRAFÍA DE CHILE: ESPACIO Y SOCIEDAD **	10	2		
		ELECTIVO EN OTRA DISCIPLINA	10			50
3	EYP230P	ESTADÍSTICA *	10	3		
	SOL126S	METODOLOGÍA DE LA INVESTIGACIÓN SOCIAL *	10	3		
	GEO201	CLIMATOLOGÍA **	10	3	GEO104	
	GEO202	SISTEMAS DE INFORMACIÓN GEOGRÁFICA	10	3	GEO109	
	GEO203	TERRENO I **	5	1		
		ELECTIVO EN OTRA DISCIPLINA	10			55
4	GEO204	MÉTODOS CUANTITATIVOS EN GEOGRAFÍA	10	2	EYP230P - SOL126S	
	GEO205	MÉTODOS CUALITATIVOS EN GEOGRAFÍA	10	2	SOL126S	
	GEO208	GEOMORFOLOGÍA ESTRUCTURAL	10	2	GEO104	
	GEO209	GEOGRAFÍA ECONÓMICA	10	2		
		ELECTIVO EN OTRA DISCIPLINA	10			50
5	GEO302	GEOGRAFÍA RURAL	10	2		
	GEO303	GEOMORFOLOGÍA DINÁMICA Y CLIMÁTICA	10	2	GEO201 y GEO208	
	GEO304	EDAFOGEOGRAFÍA	10	3	GEO201	
	GEO305	TERRENO II	5	1	GEO203	
		CURSO TEOLÓGICO ***	10			
		ELECTIVO EN OTRA DISCIPLINA	10			55
6	GEO306	GEOGRAFÍA URBANA	10	2		
	GEO307	BIOGEOGRAFÍA	10	2	BIO143M	
	GEO308	PENSAMIENTO GEOGRÁFICO	10	2		
	GEO309	PERCEPCIÓN REMOTA SATELITAL	10	3	GEO109	
		ELECTIVO EN OTRA DISCIPLINA	10			50
7	GEO400	PODER Y TERRITORIO	10	2		
	GEO401	SEMINARIO DE INVESTIGACIÓN I	15	2	GEO204 y GEO205	
	GEO402	HIDROLOGÍA	10	3	EYP230P - GEO201	
	GEO403	POBLACIÓN Y TERRITORIO	10	2		
		CURSO ANTROPOLÓGICO-ÉTICO ****	10			55
8	GEO404	RIESGOS Y DESASTRES NATURALES	10	2	AUTORIZACIÓN UA	
	GEO405	SEMINARIO DE INVESTIGACIÓN II	15	2	GEO401	
	GEO406	SUSTENTABILIDAD Y TERRITORIO	5	1	AUTORIZACIÓN UA	
	GEO407	TERRENO III	5	1	GEO305	
		OPTATIVO DE PROFUNDIZACIÓN	10			
		ELECTIVO EN OTRA DISCIPLINA	10			55

TOTAL DE CRÉDITOS LICENCIATURA EN GEOGRAFÍA

415

**RESOLUCIÓN VRA N°82/2014**

**LICENCIATURA EN GEOGRAFÍA Y TÍTULO PROFESIONAL DE GEÓGRAFO**

**ANEXO I - SECUENCIA CURRICULAR**

SEMESTRE	SIGLA	NOMBRE DEL CURSO	CRÉDITOS	MÓDULOS	REQUISITOS	
9	GEO500	DESARROLLO URBANO: TEORÍA, MODELOS Y GESTIÓN	10	2	GEO306	
	GEO501	GESTIÓN INTEGRADA DEL LITORAL	10	2	GEO201	
	GEO502	EVALUACIÓN DE PROYECTOS TERRITORIALES	10	2		
	GEO503	GESTIÓN Y ADMINISTRACIÓN TERRITORIAL	5	1		
		OPTATIVO DE PROFUNDIZACIÓN	10			45
10	GEO504	PLANIFICACIÓN TERRITORIAL	10	2	GEO302 y GEO500	
	GEO505	TALLER DE ANÁLISIS TERRITORIAL	10	2	GEO405	
	GEO506	EVALUACIÓN AMBIENTAL	10	2	AUTORIZACIÓN UA	
		OPTATIVO DE PROFUNDIZACIÓN	10			
	GEO507	PRÁCTICA PROFESIONAL	0	0	GEO405	
	GEO508	TERRENO IV	5	1	GEO407	45
<b>TOTAL DE CRÉDITOS TÍTULO PROFESIONAL DE GEÓGRAFO</b>						<b>505</b>

**COMPOSICION CURRICULAR**

**GRADO ACADÉMICO DE BACHILLER**

Composición curricular:	Créditos
* Cursos de formación básica de la Licenciatura	60
** Cursos propios de la Licenciatura	60
*** Curso de Formación Teológica	10
**** Curso de Formación Antropológico-Ética	10
Cursos Electivos en otras disciplinas	60
<b>TOTAL CRÉDITOS</b>	<b>200</b>

**LICENCIATURA EN GEOGRAFÍA Y TÍTULO PROFESIONAL DE GEÓGRAFO**

Composición curricular:	Créditos
Mínimos	325
Optativos:	
- Profundización	10
- Curso de formación Teológica	10
- Curso de formación Antropológico-Ética	10
- Electivos en otras disciplinas	60
- EXAMEN DE COMUNICACIÓN ESCRITA (VRA100C)	<b>APROBADO</b>
- ENGLISH TEST ALTE 2 (VRA2000)	<b>APROBADO</b>
<b>TOTAL LICENCIATURA EN GEOGRAFÍA</b>	<b>415</b>
Mínimos	70
Optativos de Profundización	20
<b>TOTAL TÍTULO PROFESIONAL DE GEÓGRAFO</b>	<b>505</b>



RESOLUCIÓN VRAH 2279/11  
 LICENCIATURA EN GEOGRAFÍA Y TÍTULO PROFESIONAL DE GEOGRAFO  
 ANEXO I - DIAGRAMA CURRICULAR

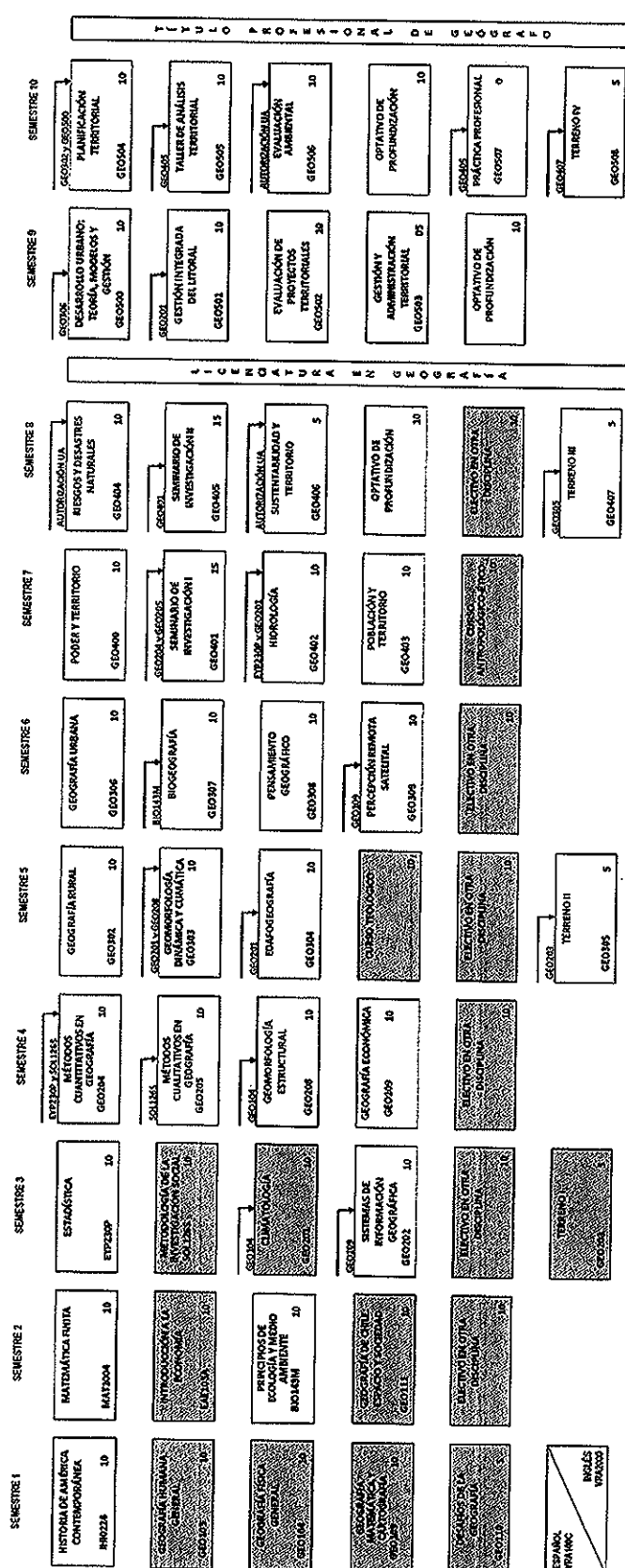

Alumno	45	40	45	40	35	40	45	45	35	395
OTRO										
MATEMÁTICO										
LECTIVO	45	40	45	40	35	40	45	45	35	30
TOTAL	45	40	45	40	35	40	45	45	35	30
Remanido habido de la licenciatura respectiva = 0 créditos Para saber propós de la licenciatura respectiva = 0 créditos Créditos formación general = 80 créditos										

RESOLUCIÓN VRA N°82/2014  
LICENCIATURA EN GEOGRAFÍA Y TÍTULO PROFESIONAL DE GEÓGRAFO  
ANEXO III - TABLA DE EQUIVALENCIA

RESOLUCIÓN N°82/2014

RESOLUCIÓN N° 43/2006		RESOLUCIÓN N° 109/2002	
SIGLA	NOMBRE DEL CURSO	SIGLA	NOMBRE DEL CURSO
MAT1004	MATEMÁTICA FINITA	MAT1004	MATEMÁTICA FINITA
EAE105A	INTRODUCCIÓN A LA ECONOMÍA	EAE105A	INTRODUCCIÓN A LA ECONOMÍA
BIO143M	PRINCIPIOS DE ECOLOGÍA Y MEDIO AMBIENTE		
EYP230P	ESTADÍSTICA	EYP230P	ESTADÍSTICA
GEO103	GEOGRAFÍA HUMANA GENERAL	GEO1004	GEOGRAFÍA HUMANA
GEO104	GEOGRAFÍA FÍSICA GENERAL	GEO1003	GEOGRAFÍA FÍSICA GENERAL
GEO201	CLIMATOLOGÍA	GEO1009	CLIMATOLOGÍA
GEO202	SISTEMAS DE INFORMACIÓN GEOGRÁFICA	GEO2007	SISTEMA DE INFORMACIÓN GEOGRÁFICA
GEO204	MÉTODOS CUANTITATIVOS EN GEOGRAFÍA	GEO3005	MÉTODOS CUANTITATIVOS
GEO205	MÉTODOS CUALITATIVOS EN GEOGRAFÍA	GEO2814	MÉTODOS CUALITATIVOS EN GEOGRAFÍA (OPR)
GEO208	GEOMORFOLOGÍA ESTRUCTURAL	GEO2004	GEOMORFOLOGÍA ESTRUCTURAL
GEO209	GEOGRAFÍA ECONÓMICA	GEO2012	GEOGRAFÍA ECONÓMICA
GEO302	GEOGRAFÍA RURAL	GEO2011	GEOGRAFÍA RURAL
GEO303	GEOMORFOLOGÍA DINÁMICA Y CLIMÁTICA	GEO2006	GEOMORFOLOGÍA DINÁMICA Y CLIMÁTICA
GEO306	GEOGRAFÍA URBANA	GEO2805	GEOGRAFÍA URBANA
GEO307	BIOGEOGRAFÍA	GEO2015	BIOGEOGRAFÍA
GEO308	PENSAMIENTO GEOGRÁFICO	GEO1008	PENSAMIENTO GEOGRÁFICO
GEO401	PERCEPCIÓN REMOTA SATELITAL	GEO2008	PERCEPCIÓN REMOTA
GEO405	SEMINARIO DE INVESTIGACIÓN I	GEO2013	SEMINARIO I
GEO406	SEMINARIO DE INVESTIGACIÓN II	GEO2017	SEMINARIO II
GEO407	EVALUACIÓN DE PROYECTOS TERRITORIALES	GEO3012	EVALUACIÓN DE PROYECTOS TERRITORIALES
GEO503	GESTIÓN Y ADMINISTRACIÓN TERRITORIAL	GEO3004	GESTIÓN Y ADMINISTRACIÓN TERRITORIAL
GEO504	PLANIFICACIÓN TERRITORIAL	GEO3003	PLANIFICACIÓN TERRITORIAL
GEO505	TALLER DE ANÁLISIS TERRITORIAL	GEO3002	TALLER DE ANÁLISIS TERRITORIAL II
GEO507	PRÁCTICA PROFESIONAL	GEO3009	PRÁCTICA PROFESIONAL
GEO203	TERRENO I	GEO2019	TERRENO I
GEO305	TERRENO II	GEO2020	TERRENO II
GEO407	TERRENO III	GEO2021	TERRENO III
GEO508	TERRENO IV	GEO3008	TERRENO IV
HH024	HISTORIA DE AMÉRICA CONTEMPORÁNEA	HH0103	HISTORIA DE AMÉRICA Y CHILE SIGLO XX
GEO109	GEOGRAFÍA MATEMÁTICA Y CARTOGRAFÍA	GEO1005	GEOGRAFÍA MATEMÁTICA Y CARTOGRAFÍA
GEO111	GEOGRAFÍA DE CHILE: ESPACIO Y SOCIEDAD	GEO1006	TOPOGRAFÍA
GEO304	EDAFOGEOGRAFÍA	GEO1008	GEOGRAFÍA DE CHILE
GEO400	PODER Y TERRITORIO	GEO2009	INTRODUCCIÓN AL ESTUDIO DEL SUELO
GEO402	HDROLOGÍA	GEO2001	GEOGRAFÍA POLÍTICA
GEO403	POBLACIÓN Y TERRITORIO	GEO2014	HDROLOGÍA Y EVALUACIÓN DE RECURSOS
GEO406	SUSTENTABILIDAD Y TERRITORIO	GEO2003	HDROLOGÍA Y EVALUACIÓN DE RECURSOS
GEO500	DESARROLLO URBANO: TEORÍA, MODELOS Y GESTIÓN	GEO3007	DEMOGRAFÍA
GEO501	GESTIÓN INTEGRADA DEL LITORAL	GEO2016	MEDIO AMBIENTE Y DESARROLLO SUSTENTABLE
GEO506	EVALUACIÓN AMBIENTAL	GEO2016	DESARROLLO URBANO
SOL126S	METODOLOGÍA DE LA INVESTIGACIÓN SOCIAL	GEO2018	GEOGRAFÍA DEL MAR Y DEL LITORAL
GEO110	DESAFÍOS DE LA GEOGRAFÍA	GEO3010	EVALUACIÓN DE IMPACTO AMBIENTAL
GEO404	RIESGOS Y DESASTRES NATURALES	SOL100	PARADIGMAS SOCIOLOGICOS
			SIN EQUIVALENCIA
			SIN EQUIVALENCIA

RESOLUCIÓN VRA N°82/2014  
 LICENCIATURA EN GEOGRAFÍA Y TÍTULO PROFESIONAL DE GEÓGRAFO  
 ANEXO III - TABLA DE EQUIVALENCIA

RESOLUCIÓN N°82/2014			RESOLUCIÓN N° 43/2006			RESOLUCIÓN N° 109/2002		
SIGLA	NOMBRE DEL CURSO	CR	SIGLA	NOMBRE DEL CURSO	CR	SIGLA	NOMBRE DEL CURSO	CR
	SIN EQUIVALENCIA		GEO1011	FUNDAMENTOS DE GEOMÁTICA	10	GEO1011	FUNDAMENTOS DE GEOMÁTICA	10
	SIN EQUIVALENCIA		GEO1012	GEOGRAFÍA REGIONAL DEL MUNDO	10	GEO1012	GEOGRAFÍA REGIONAL DEL MUNDO	10
	SIN EQUIVALENCIA		GEO1007	CARTOGRAFÍA TEMÁTICA	10	GEO1007	CARTOGRAFÍA TEMÁTICA	10
	SIN EQUIVALENCIA			SIN EQUIVALENCIA	10	QIM100	QUÍMICA GENERAL	10
	OPTATIVO DE PROFUNDIZACIÓN	30		OPTATIVO DE PROFUNDIZACIÓN	30		OPTATIVO DE PROFUNDIZACIÓN	30
FIL	ANTROPOLOGICO ETICO	10	FIL	ANTROPOLOGICO ETICO	10	FIL	ANTROPOLOGICO ETICO	10
ITF	TEOLOGICO	10	ITF	TEOLOGICO	10	ITF	TEOLOGICO	10
	ELECTIVO OTRA DISCIPLINA	60		ELECTIVO OTRA DISCIPLINA	60		ELECTIVO OTRA DISCIPLINA	60
VRA100C	EXAMEN DE COMUNICACION ESCRITA (ECE)		VRA100C	EXAMEN DE COMUNICACION ESCRITA (ECE)		VRA100C	EXAMEN DE COMUNICACION ESCRITA (ECE)	
VRA2000	ENGLISH TEST ALTE 2		VRA100I	REQUISITO INGLES		VRA100I	REQUISITO INGLES	